"E QUANDO, PASSADOS OS TRES DIAS DA PROVAÇÃO SUPREMA, SOOU A HORA DA RESURREIÇÃO, O NILISMO NÃO ESPEROU QUE O CHAMASSEM DE FORA COMO LAZARO. ENVOLVEU-SE NO PROPRIO SUDARIO EM QUE O ENTERRARAM, ROLOU A PEDRA DO TUMULO E AHI ESTA' REDIVIVO E REFEITO NA S PROPRIAS CINZAS. CHEGOU A NOSSA HORA. AQUI ESTAMOS".

(PALAVRAS DO SR. J. E. DE MACEDO SOARES, NA CONVENÇÃO DE HONTEM DO PARTIDO PO PUL… ADICAL

12 PAGINAS

Diario Carioca

Fundador: J. E. DE MACEDO SOARES

100 REIS

Anno VI — Numero 1.408 | Rio de Janeiro, Sabbado, 11 de Março de 1933 | Praça Tiradentes n.° 77

Bibliotheca Nacional Av. Rio Branco

A Grande Convenção de Hontem, do Partido Popular Radical, no Theatro Municipal de Nictheroy

A NOTAVEL ASSEMBLE'A POLITICA CONSTITUIU UM EPISODIO MARCANTE DA ACTUAL PHASE DE REORGANIZAÇÃO NACIONAL

O SR. JOÃO GUIMARÃES PRESIDIU A CONVENÇÃO — O DISCURSO DO SR. J. E. DE MACEDO SOARES — NOMEADAS AS COMMISSÕES PARA REDIGIR O PROGRAMMA DOS ESTATUTOS DO PARTIDO — VARIOS ORADORES — TELEGRAMMAS DO SR. RAUL FERNANDES E DOS BISPOS DE NICTHEROY E CAMPOS — OUTRAS NOTAS

NILO PEÇANHA
O grande chefe liberal que foi a maior expressão politica no E. do Rio

A resurreição do partido politico que no Estado do Rio obedecia á orientação illuminada e patriotica do grande e notavel estadista Nilo Peçanha, assignala um dos maiores acontecimentos desta época de reorganização nacional.

Emquanto nos Estados nascem, a cada momento, grupos e facções sem côr e sem sangue, sem idéas e sem bandeiras, sujeitos á tutela do officialismo, o partido de Nilo Peçanha reorganiza-se, levanta-se, impulsionado pelas grandes reservas moraes de que dispunha, como uma expressão formidavel de consciencia civica, prestigiado pelo apoio e pela sympathia integraes do povo fluminense. E' que, durante toda a sua vida, o nilismo se alimentou apenas das idéas que defendia e que o seu chefe impolluto propagou. Nilo Peçanha nunca se aproveitou do posto supremo para comprar dedicações. Estas elle as teve, e continua a tel-as ainda, porque soube adquiril-as pela nobreza de suas attitudes, pela rectidão dos seus actos e pela directriz que sempre seguiu na sua carreira de homem publico.

Dahi não ter o ostracismo anniquilado o partido que elle fundou. Perseguido, traido, abandonado — morto o seu chefe — o nilismo conservou o coração em movimento. E é este coração que agora retoma o seu rythmo normal, animando para a luta partidaria os velhos e novos amigos de Nilo Peçanha, em torno da bandeira que tantas vezes tremulou victoriosa nas pugnas politico-sociaes da nacionalidade.

A grande Convenção de hontem, no theatro Municipal de Nictheroy, e de que damos abaixo um farto noticiario, foi um espectaculo admiravel de civismo que marca um episodio inesquecivel nos annaes da nossa vida republicana.

O Theatro Municipal

O Theatro Municipal, antes da hora marcada para a convenção, já estava repleto. Eram legitimos representantes de todos os municipios do Estado que, attendendo ao convite da commissão organizadora do Partido Popular Radical, ali estavam afim de dar-lhe o seu apoio. Eram fluminenses de todas as classes que, fieis ao ideal nilista, ali se encontravam para dar o seu apoio á nova agremiação.

Os srs. João Guimarães e J. E. de Macedo Soares, chegaram ás 21 horas e foram recebidos com applausos enthusiasticos da assistencia.

Pouco antes de iniciada a convenção, o sr. Lemgruber Filho propõe que a Assembléa acclamasse, de pé, o nome do sr. João Guimarães para presidil-a, o que é approvado por uma ruidosa salva de palmas.

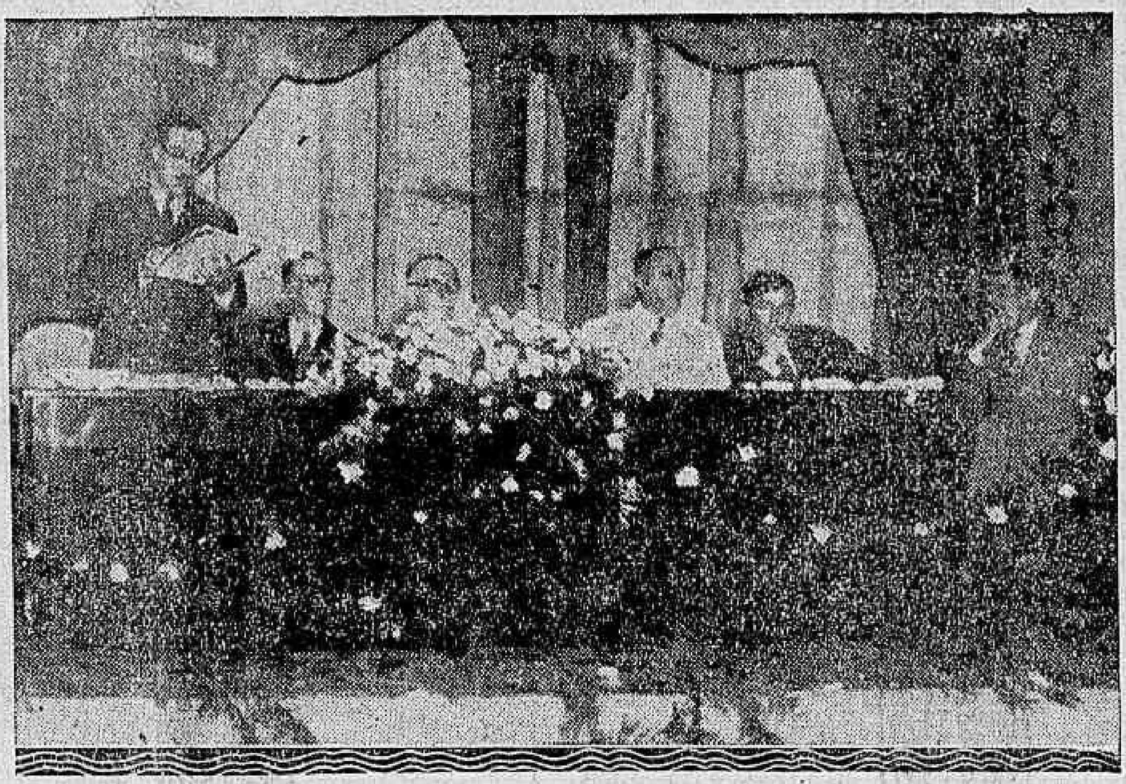

A mesa que presidiu a Convenção

O inicio de convenção

Precisamente ás 21,20, é iniciada a convenção, tomando assento na mesa, collocada no palco, os srs. João Guimarães, J. E. de Macedo Soares e Verissimo de Mello, membros da commissão organizadora do Partido.

O sr. João Guimarães usa, então, da palavra afim de nomear os srs. Soares Filho, Ary Barbosa, Jeronymo Dias e Adolpho Sucena, para secretariarem a reunião.

O sr. Soares Filho lê, depois, os nomes dos representantes municipaes que estiveram presentes á sessão preparatoria, realizada ás 15 horas, e telegrammas dos bispos de Nictheroy e de Campos e dos srs. Raul Fernandes e Levi Carneiro, os quaes publicamos mais abaixo.

A oração do sr. João Guimarães

O sr. João Guimarães volta, em seguida, a falar. Declara, de inicio, que foi surpreendido com a indicação do seu nome para presidir a convenção, motivo porque não escreveu um discurso para lêr aos seus correligionarios. Vae, no emtanto, falar-lhes e falar-lhes com a maior franqueza. O Partido que agora se funda, constituido dos elementos nilistas que, numa demonstração admiravel de força de convicções, se conservaram fieis ás idéas do grande chefe, vae pugnar pela victoria dessas mesmas idéas, batendo-se, assim, pelas liberdades publicas, pela ordem e pelo progreso do paiz. Immediatamente, quer a nova agremiação o restabelecimento do regime constitucional e a pacificação dos espiritos. Accentua, depois, o sr. João Guimarães, a significação daquella assembléa e diz que, ao convocal-a, os organizadores do Partido estavam seguros do seu exito. Os fluminense não renegam as suas tradicções e não podem, desta fórma, negar a sua solidariedade e o seu estimulo áquelles que se propõem a defendel-as e preserval-as das ameaças de quantos desejam trazer ao Estado idéas exoticas que a realidade brasileira não comporta. No Partido Popular Radical, terão entrada todos os bons fluminenses, que queiram, realmente, trabalhar pela sua terra. Elle congrega elementos do maior destaque no scenario nacional, filhos illustres e eminentes do Estado. Ali está, por exemplo, Macedo Soares, o grande jornalista brasileiro, o grande revolucionario que tanto batalhou pela Revolução e que, victoriosa esta, não descansou a sua penna vibrante na defesa dos principios que tornaram triumphante o movimento de outubro.

Ao referir-se o sr. João Guimarães ao sr. J. E. de Macêdo Soares, a Assembléa applaude delirantemente o seu nome.

O orador conclue convidando os convencionaes a homenagearem-n'o de pé.

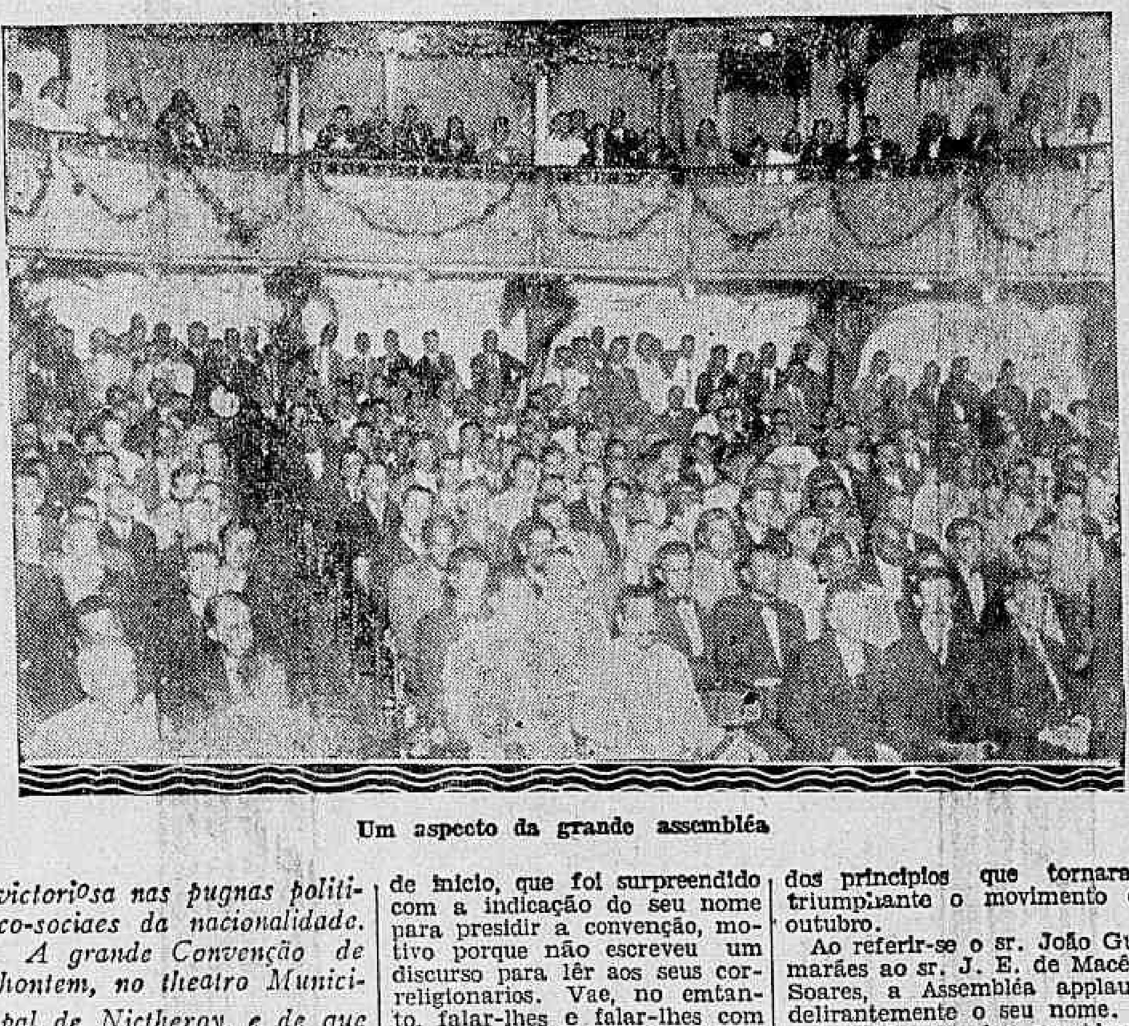

Um aspecto da grande assembléa

O discurso do sr. J. E. de Macedo Soares

O sr. João Guimarães dá, em seguida a palavra ao sr. J. E. de Macêdo Soares, orador official, que pronunciou um brilhante discurso que vae publicado na 3ª pagina.

O discurso do sr. J. E. de Macêdo Soares, foi quasi todo entrecortado de applausos.

Duas commissões nomeadas

Terminadas as palmas ao discurso do orador official, o sr. João Guimarães declara que vae nomear duas commissões para organizar o Programma e os Estatutos do Partido, e pede que a Assembléa indique os nomes que devem constituil-as.

Os srs. major Carlos Eiras e Frederico Azevedo, apresentam,, então, as seguintes propostas, que são aceitas:

"Para membros da commissão encarregada de organizar o programma do partido: dr. Verissimo de Mello, dr. Fernando de Magalhães, dr. Alcindo Sodré, dr. Oscar da Costa, dr. Sylvio Bastos Tavares, dr. Manoel Reis, dr. Francelino Barcellos, coronel Carlos Eira, dr. Egas Mendonça, dr. Heitor Colleb, dr. Brandão Junior, dr. Justino de Menezes e dr. Bonifacio Portella. — Nictheroy, 10 de março de 1933. — *Frederico Azevedo.*"

"Para membros da commissão encarregada de formular a lei organica do Partido: drs. Buarque de Nazareth, Olyntho de Castro, Fabio Sodré, Constancio Munerat, Ney Fortuoa, Ferreira Paes, Levy Legay, coronel Elvidio Costa, Pedro Taques Horta, Omard de Barros, Francisco Lima, dr. Humberto de Moraes, coronel Pedro Valerio, coronel Antonio Leal, Christiano Pena, Armando Vieira, Frederico de Azevedo, Manoel Francisco Benevides Netto e dr. Eugenio Barcellos. — Nictheroy, 10 de março de 1933. — *Carlos Eira.*"

A seguir, diz o sr. João Guimarães que a commissão organizadora do Partido indique ás commissões nomeadas o programma e os estatutos já divulgados, afim de orientarem os seus trabalhos.

Outros oradores

Depois disso, pede a palavra um academico, representante da Federação Academica Fluminense, que declara estar a

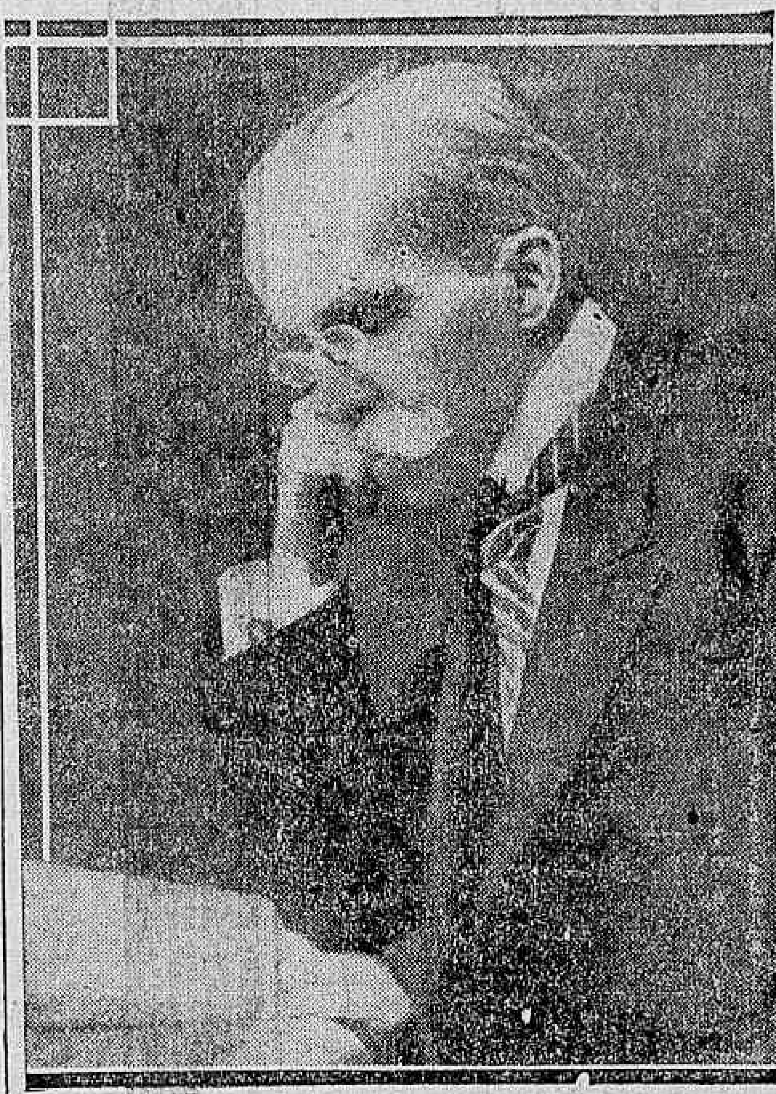

RUY BARBOSA
O glorioso chefe civilista que representou a maior corrente idealista do Brasil

mocidade com o Partido Popular e faz varias suggestões para o seu programma.

Ainda discursam os srs. Heitor Colé, Lemgruber Filho, Olyntho de Castro, Francisco Lima, e Soares Filho, que reaffirmam a sua fidelidade ao nilismo e manifestam a sua confianças na victoria do P. P. R., ao qual promettem consagrar as suas energias, visando o bem da terra fluminense e do Brasil.

O sr. João Guimarães encerra por fim, a convenção, propondo, antes, que a Assembléa telegraphasse ao interventor Ary Parreiras, pedindo-lhe para manter a attitude que até agora vem seguindo, alheio á politica.

Levanta-se, então, o sr. Ruy Buarque Nazareth, secretario da Secretaria do Interior. Acha que a Assembléa deve telegraphar ao interventor Parreiras, mas em outros termos: deve pedir-lhe apenas que se conserve no governo, uma vez que está seguro de que a sua attitude equidistante dos partidos, não se modificará.

Um homem do povo fala, em seguida, exaltando a personalidade do sr. J. E. de Macêdo Soares, e pedindo que a convenção seja encerrada com uma salva de palmas ao eminente fluminense, que nunca deixou de interessar-se pela sua terra.

Os que tomaram parte na Convenção

Foram os seguintes os representantes municipaes que tomaram parte na convenção:

NICTHEROY

Dr. Lemgruber Filho, dr. Jeronymo Dias, dr. Lauro Motta, dr. João Francisco de Almeida Brandão, Leopoldo Fróes da Cruz, Antonio Ornellas do Couto, dr. Luiz Menezes, dr. Justino Menezes, coronel José Evangelista da Silva, dr. Oswaldo Ferreira, Henrique Rocha Filho, Daniel Costa, dr. Horacio Manil, dr. Carlos Castrioto Pinheiro, Herdy Marques Henriques, Armando Simone, João Francisco de Almeida Brandão, dr. Heitor Collet, dr. Fernando de Carvalho, dr. Bellarmino Tatti, dr. Adalberto Ferreira de Aguiar, Lourival Rodrigues Lima, Octavio de Almeida Brandão, Raul Baptista, Hygino Lopes, Euclydes Martins, Clito Manhães Barreto,

(Conclúe na 2ª pagina)

Velhas fica m moças usando
PO' DE ARROZ Roger Cheramy

AOS MILITARES DE TERRA E MAR

Attendendo ao imperativo de servir em toda a linha a sua vasta clientela de militares,

A Exposição

Resolveu ampliar a sua secção de alfaiataria com um sector de

Alfaiataria Militar

Sob a direcção de provecto especialista.
TODAS AS FACILIDADES DE CREDITO PELO TRIUMPHANTE

Systema Crediario

AVENIDA R. BRANCO
Esq. de São José.

A "São Paulo" Companhia Nacional de Seguros de Vida

SUCCURSAL NESTA CAPITAL, AVENIDA RIO BRANCO N.° 131, 1.° ANDAR

Presidente: — DR. JOSE' MARIA WHITAKER

A GRANDE CONVENÇÃO DE HONTEM, DO PARTIDO POPULAR RADICAL, NO THEATRO MUNICIPAL DE NICTHEROY

(Continuação da 1ª pagina)

Francisco Silveira, Francisco Encarnação, Agenor Malhardes, Luiz Marianno de Oliveira, Alvaro de Freitas Bahiense, Heraclito Tavares Pimentel, Pedro Valladares, Jorge Chevalier Filho, Arnaldo da Silva Pinto, Laurindo Alves Mourão, José de Menezes Freire, dr. Luiz Carlos Torres, João Antonio de Carvalho, José Corrêa de Emido, José Joaquim Carvalho de Moura e dr. Manoel Joaquim de Albuquerque.

ARARUAMA — Olympio Bragança, Augusto Bragança, Antonio José Alves Branco.

ANGRA DOS REIS — Antonio Marinho de Bragança, Cotrado Villares.

BOM JARDIM — Manoel H Monnerat, dr. Floriano de Castro Faria, Agenor da Silva Neves, Antonio Pires da Veiga, Miguel de Carvalho, Aurelio Tardin, dr. Adaucto Werneck Ribeiro, Sebastião Erthal.

BARRA DO PIRAHY — Dr Leon Legay, dr. José Monteiro Soares Filho, Francisco Villaverde.

BARRA MANSA — Omar de Oliveira Barros, Bertolino J. Gonçalves, Fabio Ramos de Miranda, Cicero Cunha, Raul Nogueira de Oliveira, Antonio Teixeira Franco, José Ribeiro Alves, Luiz Nobrega Soares, Francisco Rubens da Silva, Francisco Lopes de Faria.

BARRA DE S. JOÃO — Carlos Schuler, Franklin José dos Santos, Domingos Tardelli, Oscar de Carvalho Jardim, Arthur Forny, Benvindo Telles Brandão, Salomão José Esteves, Miguel Jorge, Francisco Lopes Gonçalves, Theodomiro Pinto das Chagas, Moysés dos Santos Silva, Joaquim Jardineiro.

CABO FRIO — Mario de Azevedo Quintanilha, dr. José Watlz Filho, Joaquim Alves Nogueira da Silva, Gustavo Berenger, Annibal Amador do Valle, Manoel Francisco Valentim, Adolpho Berenger Junior, Ernesto Macedo, Cornelio de Azevedo Pessoa, Francisco Porto de Aguiar, Manoel Francisco Rodrigues, Antonio Pereira de Souza.

CAPIVARY — Carlos Schuler.

CAMPOS — Cel. Francisco José Pinto, dr. Sylvio Bastos Tavares, dr. Oswaldo Cardoso de Mello.

CAMBUCY — Antonio R. Nepomuceno, Alipio Ferreira, Benedicto Santos, Antonio Senna, dr. Francelino Barcellos.

DUAS BARRAS — Dr. Constancia Monnerat, Renato Lutterbach, Julio Gonçalves Corrêa, Antonio Marinho Junior, Julio Wermelinger, Claudino Gonçalves Corrêa, José Luiz Cardoso, Luiz Gonçalves Dias, João Bernardo Velloso, Francisco Vieira Almada, Julio Bernardo Velloso.

FRIBURGO — Dr. Agenor Curty e Lady Breller.

REZENDE — Avelino Camillo de Miranda, Noel de Carvalho, Ary Fontenelle, Casterino de Carvalho, Adhemar Vieira.

RIO CLARO — Cel. Francisco de Salles Pacheco, José Pessôa de Barros, João Baptista Portugal, João Frazão, Castor Augusto de Pinho Carvalho Junior, Octavio Dantas Pereira, Otto Portugal Pereira.

S. GONÇALO — Dr. Fabio Sodré, Eugenio Lino da Costa, Tranquilino Custodio de Mendonça, coronel Francisco Lima, José C. Campos, Laurindo Motta, Francisco Silva Filho, coronel Manoel G. Amarante e muitos outros.

S. PEDRO D'ALDEIA — Felippe Lopes Pinheiro, Guilherme de Souza, Antonio Lopes Pinheiro e José Ildefonso Ramos.

SAQUAREMA — Cel. Theodoro José da Costa, Berlindo Catharino, Adelio de Amorim Machado, Oscar Ramos, Antonio de Azevedo Soares; José Francisco Ivars.

SANT'ANNA DE JAPUHYBA — Dr. Humberto de Moraes, Carivaldo Mendonça, Reginaldo Silva, Luiz de Souza Moreira, José Barbosa Ramos.

S. FIDELES — Dr. Heitor Barcellos Collet, cel. Elvidio Costa.

S. FRANCISCO DE PAULA — Dr. Ney Fortuna, cel. Alfredo Lopes Martins e outros.

S. JOÃO DA BARRA — Ermelindo Coelho, dr. João Guimarães.

SUMIDOURO — Dr. Hildebrando Moura e Arthur de Almeida Brandão.

SAPUCAIA — Julio Lopes de Carvalho, Paulino Fernandes Silva, Pedro Fernandes Silva, José Gualberto da Cruz Alves, Fortunato dos Santos Gomes.

SANTA THEREZA DE VALENÇA — Dr. Adolpho Sucena, Mariano Paiva, João Mauricio de Araujo, Antonio de Oliveira Souza.

S. JOÃO MARCOS — Dr. Frederico Caldeira de Azevedo.

THEREZOPOLIS — Dr. Armando Vieira, commendador Oscar da Costa, Clovis de Faria Salgado, cel. José Francisco Lippe, cel. Sebastião Teixeira.

VALENÇA — Dr. Adolpho Sucena, por si e pelo dr. Sebastião Pinto, Vasco Monteiro, dr. Olyntho de Castro, por si e por João Chrisostomo Gaya, David Alves dos Santos, Felicio Moreira de Oliveira, Alcides Augusto Souza, Nilo da Silva Graciosa, Arnor Silvestre Vieira, Domingos Martins Pereira, Lindolpho Gomes Carijó, Eduardo André Pereira, Eduardo Soares da Costa.

VASSOURAS — Dr. José Monteiro Soares Filho, Bonifacio Portella, Bernardes Netto, dr. José Rezende, João Soares de Azevedo, Geraldino Fraga Filho, Benildo Gomes dos Reis, Geraldino Caetano da Fraga, Telemaco Gomes da Cruz.

ITABORAHY — Antonio Leal, Alfredo da Silva Garcia, Manoel Neves da Silva, Angelo Buriche Coutinho, Marcilio José da Ritta, Miguel Antunes Moraes, Oswaldo Soares da Costa; Jacyntho Henreque da Costa, Gastão Raymundo Fonseca; José Joaquim Barbos a Gouart; Eugenio de Marins Coutinho, Antonio José de Marins; AlbertoTeixeira Pacheco; Antonio Ferreira Torres; Dr. João Baptista Leal; Cel. José Francisco Ribeiro de Mendonça; dr. Egas de Mendonça, Fidelis Alves; Pharmaceutico João Nunes Pereira.

IGUASSU' — Dr. Manoel Reis; dr. Pimenta Soares; Cel. Nicolau Rodrigues da Silva; Luiz B. Barros; José Mariano dos Passos; J. do Rego Barros; Cel. Carlos A. Mattos; Luiz Rocha; dr. Americo V. da S. Mello; Evaristo Lobati e muitos outros.

ITAPERUNA — Dr. Buarque de Nazareth.

ITAGUAHY — Alziro Santiago Soares Filho; Mario Fernandes Freire, Raul Cavalcante, Helande Gonçalves; Cel. Horacio Lemos

MACAHE' — Dr. Benedicto Peixoto; Guilherme de Souza Barbosa, Jovino Vianna.

MANGARATIBA — José Carvalho Dantas.

MARICA' — Sebastião de Abreu Rangel, Commandante Celso Aprigio Guimarães; Carlos de Abreu Rangel; José Gualberto Pereira; Euclydes de Abreu Rangel; Silvino de Siqueira; Pedro Taques; Horta; dr. Moacyr de Azevedo Soares; Caio Francisco de Figueiredo; Alziro Ferreira Nunes; Militão Ribeiro de Almeida; José Custodio Soares e dr. José Eduardo de Macedo Soares.

MAGE' — Pedro Valerio da Silva; Sergio Amaral; Oliverio Martins de Oliveira; Francisco Gomes Vidal e outros.

PETROPOLIS — Dr. Alcindo Sodré; Ary Barbosa; Afranio Rezende; dr. Alvaro de Oliveira; Dr. Eugenio Lopes Barcellos; Antonio José Teixeira; Antonio Guimarães, Arthur Barbosa, Samidiano Silveira; Attilio Parin, Raphael Manhães; Procopio Moura; Arthur Loureiro; Adolpho Figueiredo Junior; Urbano Muniz Costa Moura; Arnaldo Teixeira de Azevedo; Oliveira Leite, commandante Frederico Villar; dr. Candido Martins; Dr. Luiz Palhano; José Alonso Campos.

PARAHYBA DO SUL — Christiano Penna, Alcindo Sodré; dr. Francisco Marcondes.

PIRAHY — Dr. Frederico Caldeira de Azevedo; Adelino Dias Passos; Horacio de Oliveira Alves; João Guimarães; Flavio Leal.

RIO BONITO — Augusto de Magalhães Mello; major Eugenio Dias Pinto de Figueiredo; Antonio Ferreira Borges Junior; Porphirio Ernesto de Mendonça; Admario Mendonça; dr. José de Mendonça Pinto.

Os telegrammas lidos na Convenção

"Drs. Macedo Soares, João Guimarães e Verissimo de Mello. — Agradecendo honroso convite faço votos Deus para que Partido Popular Radical, agrupando valores sociaes e espirituaes de tradição brasileira concorrer na proxima constituinte para organização das nossas verdadeiras forças nacionaes. — *Bispo de Nictheroy*."

"Macedo Soares — Nictheroy. — Agradecendo gentileza seu convite para reunião hoje, lamento minhas condições pessoaes me não permittam neste momento comparecer, nem participar organização qualquer gremio partidario. Faço entanto votos sinceros como fluminense por que Partido Popular Radical assente orientação permitta realizar plenamente esperanças despertam nomes seus organizadores e de Nilo Peçanha, ligado nosso Estado á tradição de politica larga tolerancia verdadeiro liberalismo e de administração bem ordenada e zeloza coisa publica inspirada sempre no interesse collectivo. Saudações affectuosas. — Levy Carneiro".

"Drs. João Guimarães, Verissimo de Mello e Macedo Soares. — Theatro Municipal — Nictheroy. — De Poços de Caldas. — Afastado da vida publica mas não desinteressado della felicito vivamente os organizadores do Partido que se propõe a infundir na republica renovada as tradições liberaes de nossa terra natal. Faço votos para que elle consiga dar vigorosa expressão aos anceios de paz e justiça que saturam a alma fluminense. — *Raul Fernandes*."

"Agradecendo vosso amavel convite faço sinceros votos para que o exito da convenção do partido corresponda plenamente ás nobres e patrioticas finalidades que tiveram em vista seus illustres fundadores. Attenciosas saudações. — *Henrique*, Bispo de Campos."

A reunião, hoje, da Commissão do Programma

Está marcada para hoje, ás 9 horas, no escriptorio do sr. Verissimo de Mello, uma reunião da commissão do programma do Partido.

Os srs. Cardoso de Mello Netto, ex-prefeito de Campos, e Baptista Nazareth, se fizeram representar pelo sr. João Guimarães, e o sr. Francisco Marcondes pelo sr. Verissimo de Mello.

Os representantes de São Gonçalo, foram os srs. Francisco Cardoso, Armindo Ferreira e Mario Tinoco Filho. O representante de Itaborahy foi o dr. Eduardo Pacheco.

Entre outras pessoas, esteve presente á convenção, o sr. José Carlos de Macêdo Soares.

Indanthren

"Fazendas só compra bem quem olha a marca Indanthren".

Porque esta marca é a garantia de que a fazenda foi tinta com corantes

INDANTHREN

isto é: não desbota.

RADIO

IRRADIAÇÕES DE HOJE

RADIO SOCIEDADE DO RIO DE JANEIRO

8 horas e 30 minutos — Hora Certa, Jornal da Manhã, Noticias e Commentarios, Ephemerides Brasileiras do Barão do Rio Branco.

12 horas — Hora Certa, Jornal de Meio Dia, Supplemento musical.

17 horas — Hora Certa, Jornal da Tarde, Supplemento musical.

18 horas — Previsão do Tempo. Discos variados.

19 horas — Hora Certa, Jornal da Noite, Supplemento musical.

19 horas e 30 minutos — Programma da Camisaria "O Cruzeiro".

20 horas — Arte Culinaria Bhering.

20 horas e 30 minutos — Coisas d'"O Camiseiro".

21 horas — Quarto de Hora do prof. João Ribeiro.

21 horas e 15 minutos — Notas de sciencias, arte e literatura. Programma de canções no studio da Radio Sociedade do Rio de Janeiro com o concurso da srta. Sylvia Mello, sr. Henrique Guimarães (canto) e o Trio de Musicas Ligeiras da Radio Sociedade do Rio de Janeiro.

SOCIEDADE RADIO PHILIPS DO BRASIL

Das 10 ás 12 horas — Discos variados.

Das 13 ás 14 horas — Discos variados.

Das 19 ás 21.15 — Discos variados.

Das 21.15 ás 22.45 — Transmissão do Programma de musicas de dansa da Lojas Christoph.

RADIO CLUB DO BRASIL

Das 7.45 ás 8.15 — Radio-Gymnastica pela prof. Polly Wotti com o concurso da pianista srta. Vera de Oliveira.

Das 8.15 ás 9 horas — Radio Jornal do Radio Club do Brasil.

Das 13 ás 14 horas — Programma de discos variados.

Das 16 ás 17 horas — Programma de discos variados.

Das 19 ás 20 horas — Programma de discos variados.

Das 20 ás 20.15 — Palestra sobre a moda.

Das 20.10 ás 20.30 — Programma de discos variados.

Das 20.30 ás 21 horas — Hora catholica de educação organizada pela Commissão de Radiocultura esthetica com os seguintes numeros:

Piano — Trechos de Chopin e Barroso Netto pela srta. Maria Geraldino; Canto — Trechos de Grieg e Schumann pela srta. Marietta Mercedes Lopes de Souza.

Das 21 ás 21.15 — Serviço de Publicidade da Imprensa Nacional.

Das 21.15 em deante — Concerto vocal e instrumental, de musicas de camera, com o concurso de barytono Adacto Filho e do "Trio Radio do Brasil" de musicas de camera composto dos professores Oscar Borgeth (violino) Newton Padua (violoncello) e Radamés Gnattali (piano).

O barytono Adacto Filho interpretará os seguintes numeros de camera: "Aquella Flamma" de Benedetto Marcello — "Seis poemas arabes", de Jean Deré — "La Mosquée" e "Le chant des guerriers"; Seguidilla, de M. Falla e "Toada pra você" de Lourenzo Fernandez. Ao piano o prof. Radamés Gnatalli.

Radios, Discos e Victrolas a longo prazo.

A MELODIA

R. GONÇALVES DIAS, 40

A Grecia Tem Novo Governo

Como Ficou Organizado o Gabinete Tsaldaris

ATHENAS, 10 (HAVAS) — O novo gabinete ficou assim constituido:

Presidencia, Tsaldaris; Interior, Metaxas; Guerra, general Condylis; Marinha, almirante Hadjikyriacos, Estrangeiros, Maximos; Finanças, Lovexdos; Agricultura, Thetokis; Economia, Mesmazoglou e Justiça, Taliadouros.

A Democracia Falhou!

COM ESTA OPINIÃO O GENERAL MANOEL RABELLO E' PARTIDARIO DE UMA DITADURA PROLONGADA

Apezar, Porém, de Todos os Impecilhos a Democracia Ha de Vencer no Mundo

O general Manoel Rabello concedeu uma entrevista a um dos nossos collegas de Minas, na qual diz que está desencantado da democracia, e ser decidido partidario da ditadura. Na opinião desse militar o Brasil necessita de uma ditadura mais prolongada, pois a democracia falliu por completo.

Está se vendo que a concepção doutrinaria do general Rabello se restringe ao ambiente estreito das paixões partidarias, por onde s. s. mede a extensão ampla do conceito democratico.

Effectivamente, quem restringir seu campo de observação ao terreno arido onde os homens se degladiam na ansia de vencer e conquistar posições de mando, poderá descrêr da democracia. Isso não se dará, porém, com aquelle que procurar enxergar a belleza do idealismo democratico, no camoo vastissimo das lutas que se travam em todo o mundo, para a consolidação de um regime politico-social que dê aos povos uma absoluta garantia dos seus direitos humanos.

Não nos illudamos. A Democracia ainda é o melhor de todos os regimes. Os governos que della se afastarem, enveredando pelo atalho do absolutismo e da tyrannia, não criarão raizes fortes para resistir á furia dos vendavaes que elles mesmos semeiam. Cairão, findo algum tempo, pela fraqueza da propria força.

No Brasil, por exemplo, a

Coronel Rabello

Republica, inaugurada em 1889, prometteu-lhe uma éra de democracia, isto é, uma éra de egualdade de direitos e de fraternidade social. Se, durante os 40 annos que a Nação viveu sob o signo republicano, as formulas democraticas não foram cumpridas, a culpa não é da democracia e sim dos homens que não souberam praticál-as. A Democracia viveu nas batalhas formidaveis travadas pela imprensa, pela tribuna, nas praças publicas; viveu na campanha civilista, na Reacção Republicana, na Alliança Liberal, na Revolução de 1930. A Democracia viveu, nesses 40 annos de amargas decepções na penna dos jornalistas brasileiros, sacrificados tantas vezes pela sua coragem, pelo seu destemor, pela sua audacia gloriosa.

Agora mesmo estamos vivendo a hora mais séria da Democracia brasileira. O preparo nacional para o prelio que vae reintegrar a Nação na sua ordem constitucional, na sua vida juridica, na sua consciencia civil.

Engana-se o general Rabello quando se declara adepto de uma ditadura permanente no Brasil. O paiz não supportal-a-ia. A actual ditadura foi imposta por um imperativo historico. Mas o proprio ditador, por mais de uma vez declarou que não se perpetuaria no poder. E dentro de dois mezes estaremos no grande plebiscito que vae determinar o reinicio do rythmo legal do regime republicano.

A Situação da Industria Salineira Fluminense

Temos examinado com a maior lealdade as objecções apresentadas ás concessões firmadas no inquerito a que procedemos sobre a situação da industria salineira fluminense. Nenhum dos argumentos apresentados, contrarios ás nossas assertivas, tem qualquer especie de valor probante. Resumem-se na defesa das pretenções dos exportadores e reflectem o temor qeu delles se apossou diante da vigorosa campanha do DIARIO CARIOCA, em defesa da industria salineira.

Uma a uma, temos derruido essas objecções. Entre as allegações apresentadas pelo nosso missivista ha uma que, a primeira vista, póde impressionar, mas, que percucientemente examinada é, inteiramente, falsa. Diz elle que: com o apparelhamento do porto de Cabo Frio, seria possivel a installação de usinas de beneficiamento do sal naquella cidade e a sua exportação directa para os mercados platinos, por via maritima, sem necessidade de transbordos.

Preliminarmente, desejamos fazer algumas considerações sobre o beneficiamennto do sal fluminense, problema da mais alta importancia para o Estado do Rio e para o paiz, porque na hypothese de ser possivel applical-o á industria do xarque evitar-se-ia a evasão de cerca de £ 150.000 que é quanto importamos, annualmente, de sal de Cadiz e permittiria a conquista dos mercados platinos, augmentando-se nossa exportação de mais de um milhão de libras por anno.

Infelizmente, as tentativas feitas no sentido de melhorar o producto fluminense, seja pela inefficacia dos processos applicados, seja por desorientação administrativa têm redundado em fragorosos insuccessos.

As pesquizas realizadas pelos technicos do Serviço Geologico permittiram estabelecer as bases seguintes para uma organização scientifica da industria salineira:

"a) — Os processos de extracção são defeituosos e rotineiros e o producto obtido é mediocre; urge que elles sejam modificados, adaptando-se o mais possivel dos preceitos de Roux. As superficies destinada á crystalisação e evaporação tão mal distribuidas e é necessario que com o tempo as salinas sejam modificadas pouco a pouco.

b) — A principal impureza do sal para o xarque não é o chloreto de magnesio e sim as bacterias de putrefacção que vivem nelle mesmo. Todo e qualquer processo de beneficiamento que não inclúa a esterilisação do sal é inefficaz e quasi inutil.

c) — O principal defeito do sal fluminense são as suas impurezas biologicas por se tratar de "sal verde". Não lhe sendo posivel competir com o sal de Cadiz ou do Rio Grande do Norte, nas condições naturaes, como sal grosso, impõe-se o beneficiamento e esterilisação para substituir o producto estrangeiro.

d) — Os mais efficazes processos de beneficiamento são o prolongado envelhecimento ao tempo, a torrefacção do sal (processo Dufflos) e a esterelisação pela electrolyse (processo Del Vecchio).

e) — Será facil ao sal beneficiado penetrar nas praças do Rio Grande do Sul e dos paizes do Prata, pois elle poderá chegar ahi por um preço equivalente ou inferior ao do sal de Cadiz. Desapparecerá com a conquista de novos mercados o perigo da super-producção que já começa a se fazer notar.

f) — Impõe-se a reunião dos salineiros em uma ou mais cooperativas, agindo ou não sobre a egide official. Uma vez formada essa cooperativa que teria representantes directos nas praças importantes do paiz, seria possivel ao Governo auxiliar financeiramente a industria ou encaminhar capitaes para ella. O contrôle official seria representado por um Instituto do Sal, orgão technico, financeiro e administrativo, cujo principal escôpo seria regular o mercado evitando altas e controlar e vigiar a pureza do producto.

g) — E' possivel com a organização methodica dos transportes e do beneficiamento, fornecer ao Sul, sal esterelisado para a salga, pelo mesmo preço do sal de Cadiz, sem necessidade de tarifas proteccionistas, podendo assim o Governo, após a organização da industria, impor o preço ao producto e regular o mercado, augmentando ou diminuindo as tarifas.

h) — E' necessario que o Governo intervenha directamente, já regulando os transportes, já fornecendo assitencia technica, moral ou financeira, para que se consiga organizar a industria".

Como se vê, os technicos do Serviço Geologico são inteiramente optimistas quanto á possibilidade do beneficiamento do sal fluminense e acenam mesmo com a possibilidade da conquista dos mercados platinos. O que se torna necessario é a organização da industria em bases scientificas.

O que está em causa no momento, porém, é a localização das usinas de beneficiamento. Collocal-as em Cabo Frio, porto condemnado pelas suas proprias condições, seria repetir o erro commettido pela Companhia Salicola, installando sua usina em Araruama, exigindo vultosas despesas de fréte.

Se o Governo tomasse a iniciativa de encorajar, fosse por meio de subvenções, fosse por auxilios outros, a creação de uma grande usina de refino e beneficiamento do sal, no sentido de ser possivel a sua exportação para os mercados platinos e os do Rio Grande do Sul, a sua localização racional seria em Nictheroy ou no Rio.

A possibilidade de exportação directa pelo porto de Cabo Frio do sal beneficiado é hypothese, inteiramente, fóra do quadro de uma solução racional do problema.

PARA CAMBIO — moedas, cheques, letras de exportação; Titulos — no Rio, em S. Paulo, Santos e em Minas Geraes; Café, em geral e informações Financeiras e Estatisticas.

PROCURE "C. I. T. A."

RUA DA CANDELARIA, 78 — TEL.: 3-3861

NÃO SE DIVORCIARA'!

FOI INDEFERIDO O PEDIDO DA ESPOSA DE JAMES WALKER

NOVA YORK, 10 (A. B.). — O Tribunal competente indeferiu o pedido de divorcio formulado pela sra. James Walker, esposa do ex-prefeito desta cidade.

Excommungado!

O Deputado Lopez Doriga Recebe Manifestações de Solidariedade

MADRID, 10 (A. B.) — O facto do deputado Lopez Doriga haver sido excommungado causou funda impressão nos meios clericos e deu motivo a controversias.

Segundo o periodico "Luz," diversos prelados expressaram-se solidarios com Lopez Doriga.

DUARTINA

para o estomago e calmante

O CRIADOR DO INFERNO

Foi o Papa S. Gregorio Que o Introduziu na Religião Catholica

LISBOA, 10 (União) — Foi muito commentado, nos circulos catholicos, o artigo que Ribeiro de Carvalho fez inserir, na "Republica", procurando demonstrar que o inferno foi introduzido na religião catholica seis seculos depois de Christo, pelo Papa S. Gregorio.

DR. JOSE' DE ALBUQUERQUE

Doenças sexuaes do Homem

Diagnostico causal e tratamento da

IMPOTENCIA EM MOÇO

Rua 7 de Setembro, 207, de 1 ás 6.

O voto universitario

UM CONVITE A'S ASSOCIAÇÕES ACADEMICAS

A commissão nomeada para subscrever o memorial dirigido ao ministro da Justiça, pleiteando o direito de voto para os alumnos das escolas superiores menores de 21 annos, convida, por nosso intermedio, todos os representantes de associações academicas desta capital e dos Estados, que não estiveram presentes á reunião realizada na séde do Directorio Central de Estudantes, para subscreverem o referido memorial, que se encontra, á disposição dos que devem assignal-o, na Casa do Estudante do Brasil, até depois de amanhã, dia 13 do corrente.

Reina Calma no Paraguay

O GOVERNO DESMENTE OS BOATOS DE PERTURBAÇÃO DA ORDEM

BUENOS AIRES, 10 (A. B.). — Tendo circulado noticias sobre a intranquillidade da situação interna do Paraguay, os circulos autorizados oppõem ás mesmas formal desmentido.

Informações de fonte segura dão a conhecer que o governo de Assumpção está disposto, todavia, a agir contra elementos extremistas, que procurem, de qualquer modo, subverter a ordem.

Um sorteado militar por ter assignado titulos venciveis quer uma licença de 90 dias

UM "HABEAS-CORPUS" NO SUPREMO TRIBUNAL MILITAR

Orlando Rocha, sorteado pela 7ª Circumscripção de Recrutamento Militar, com séde em Bello Horizonte, impetrou, hontem, por via telegraphica, uma ordem de "habeas-corpus" em seu proprio favor, afim de ver cessado o constrangimento em que se encontra.

Allega o requerente, que tendo dirigido um requerimento ao chefe da 7ª C. R., solicitando 90 dias de licença para tratar de seus interesses, pois antes de ser convocado assignou varios titulos venciveis, e como até a presente data aquella autoridade não tivesse despachado o seu pedido, resolveu recorrer ao Supremo Tribunal, invocando o remedio do "habeas-corpus".

Finaliza o seu requerimento dizendo que a concessão da medida ora invocada, representará mais uma victoria do Direito e da Justiça..

SANAGRIPPE

PARA INFLUENZA

A reabertura do Curso de Engenheiros de Concreto

Pedem-nos da secretaria da Associação Brasileira de Concreto a publicação da seguinte nota:

O Conselho de Professores do Instituto resolveu que o Curso de Engenheiros de Concreto a ser iniciado no proximo dia 3 de abril, seja frequentado apenas, por uma turma de vinte (20) e que não haverá turma supplementar.

As inscripções para as vagas existentes estarão abertas e poderão ser realizadas na séde da Associação, á rua Buenos Aires, 85-5º andar entre 16 e 19 horas.

Ficou adoptado o horario nocturno das 18 ás 20.30, horas, quatro dias por semana: segundas, terças, quintas e sextas-feiras.

As seis materias de Curso, serão: Hyperestatica analitica — Hyperestatica grafica — Materiaes Baukontrole — Resistencia — Edificios — Pontes.

Posto eleitoral do Centro dos Empregados no Caes do Porto

Sob a presidencia do dr. Sussekind de Mendonça, juiz da Vara Eleitoral, installou-se, no Centro dos Empregados no Cáes do Porto, á rua Camerino n. 16, mais um posto para qualificação eleitoral.

Após o acto inaugural, assistido por elevado numero de portuarios associados áquella agremiação, falaram os srs. Deodoro da Costa Lopes e Junqueira Leite, "leaders" operarios, que realçaram o valor e os esforços da nossa magistratura em pról do alistamento eleitoral.

O levantamento da nova carta hydrographica da bahia da Ilha Grande

REALIZA ESSE IMPORTANTE TRABALHO UMA FLOTILHA DE VARIOS AUXILIARES DA ARMADA

Segundo communicação recebida pelo almirante Heraclito Graça Aranha, director geral de navegação da Armada, do capitão de mar e guerra Manoel Nogueira da Gama, commandante em chefe da Flotilha de Hydographia, composta dos navios auxiliares "José Bonifacio", "Maria do Couto" e o "Tenente Lahmeyer", continuam sendo feitos os trabalhos de levantamento da nova carta-hydographica da bahia da Ilha Grande.

Adeanta ainda o despacho do commandante da referida flotilha que para breve estarão terminados os serviços de hydographia afim de serem apreciados pelo Conselho technico da Directoria de Navegação que poderá annular desde logo as cartas que vigoravam até então.

Criada mais uma comarca no Rio Grande do Sul

PORTO ALEGRE, 10 (A. B.) — O sr. Flores da Cunha, interventor federal neste Estado, assignou hontem um decreto criando a comarca de S. Lourenço.

Convenção do Partido Radical Popular em Nictheroy

Discurso inaugural pronunciado pelo sr. J. E. de Macedo Soares

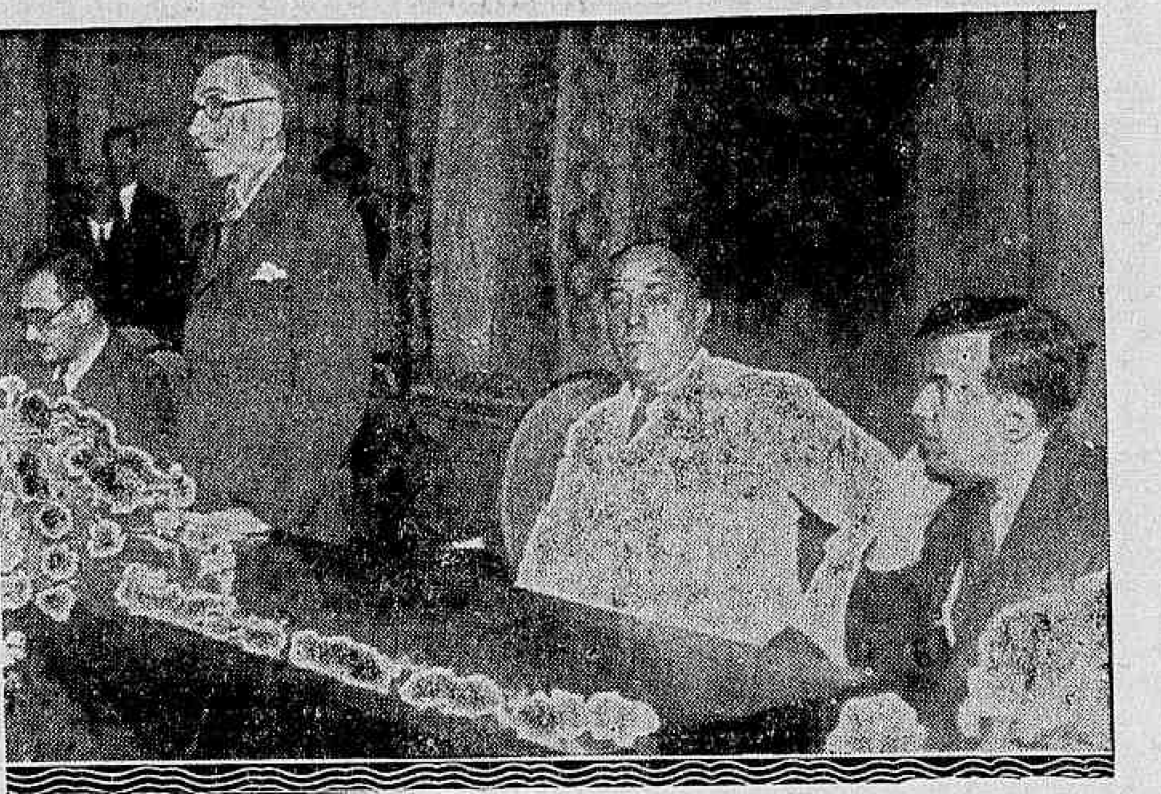

O sr. João Guimarães falando aos presentes

Senhor presidente, senhores convencionaes, meus senhores:

Antes de apresentar-vos um relatorio das actividades politicas da Commissão Organizadora Provisoria do antigo partido nilista — deixem-me contemplar esta assembléa, que constitue um singular e raro espectaculo de inestimavel alcance moral.

Aqui estamos á beira de uma cova aberta ha mais de dez annos, pelo espirito de violencia, pelo odio desesperado, pela ganancia insopitavel dos homens. Dez annos o velho partido attingido no cerne, desgalhado na tempestade, arrancado pela raiz, jazeu no solo abatido e morto. (Applausos).

Alguma coisa, porém, restou nesse corpo destroçado por um conjunto de implacaveis adversidades. Restou-lhe a consciencia do seu direito, da justiça de sua causa. E quando passados os tres dias da provação suprema, soou a hora da resurreição, o nilismo não esperou que o chamassem de fóra como Lazaro. Envolveu-se no proprio sudário em que o enterraram, rolou a pedra do tumulo e ahi está redivivo e refeito nas proprias cinzas. Não precisamos que nos viessem tocar nos ouvidos as cornetas e os tambores do juizo final. Chegou a nossa hora, aqui estamos. Governos, potentados dispondo da cornucopia dos favores, arreganhos militaristas, tudo debalde; o lume mysterioso que nos aqueceu dez annos no fundo da terra, que nos conduziu agora dos quatro cantos do Estado para este comicio de fé inalteravel — chama-se, senhores, um ideal sincero, chama-se uma consciencia honesta, chama-se uma fidelidade invencivel. Ideal de liberdade, ideal de segurança na ordem juridica, de justiça e dignidade na vida publica. Consciencia da propria força, consciencia da capacidade inexaurivel de cumprir os mais altos deveres até o fim. Fidelidade ás tradições, fidelidade ao patrimonio commum de idéas e sentimentos, fidelidade aos exemplos, e aos ensinamentos do velho chefe desapparecido. (Grandes applausos).

Onde no vasto scenario politico do Brasil outro exemplo de longo ostracismo fecundo e renascente? Onde outro exemplo da força invencivel de um compromisso moral, pairando a recordação de um morto nas deliberações dos vivos, a voz que não se perde na vastidão da morte? Senhores, não ha no scenario politico do Brasil um caso semelhante ao nosso. O odio feroz e estupido arrancou-nos tudo, até a vida do chefe. Dez annos desapparecemos escorraçados e expulsos. Vencidos os primeiros inimigos, deparamos com a injustiça e a ingratidão dos companheiros. Mais dois annos e meio de um regime que nós sómente deviamos realizar e agora no limiar da restauração legal, o milagre desta resurreição, todos aqui reunidos, inflammando a nação com o nosso empenho na liberdade, esclarecendo-a com a sinceridade da nossa consciencia, emocionando-a, com a grandeza da nossa fidelidade!

Reparai, senhores, na vida e no trespasse de tantos partidos e agremiações partidarias no paiz. Reparai nos illustres homens de Estado, nos eminentes politicos que os chefiaram. Nenhum partido deu exemplo comparavel ao nosso, de resistencia e coragem no sacrificio. Nenhum chefe deu próva de tão singular sobrevivencia, nenhum deixou memoria tão viva, tão flagrante, tão sensivel, que ahi o estamos vendo sem engano dos olhos na presidencia desta as mbléa, ouvimos o som de suas palavras, acompanhamos os seus gestos conhecidos e familiares. Haverá ahi entre os novos do partido quem ainda não o conheça? Senhores convencionaes, não ha duvida nenhuma, o nosso chefe está aqui. E' Nilo Peçanha!

(Ruidosos applausos).

Cada época, senhores, tem sua giria politica, seus chavões, suas phrases feitas. O logar commum é uma enfermidade incuravel do espirito humano. Hoje estamos no cipoal das "directivas revolucionarias", das reformas sociaes, dos governos technicos, da organização das classes. Mas o estribilho obrigatorio de todos os reformadores improvisados é a "realidade brasileira", a "brasilidade integral" desses phraseadores incompetentes. Comtudo, o traço eminente da intellectualidade dos "authenticos revolucionarios" é um desenfreado mimetismo. Tudo copiam das instituições estrangeiras que mal conhecem pela rama. Tudo imitam, tudo reproduzem atabalhoadamente, traduzindo mal, adaptando peor ainda. Communistas, socialistas, fascistas indigestos — andam fuçando pelo mundo as mais disparatadas reformas, confundindo o paiz numa colossal salada de batatas.

Não ha realidade mais forçosamente realista do que um programma politico. A improvisação fantasista no governo é letra morta, é certificado de inepcia de quem a perpetra. Governo é a arte de accommodar as contingencias. E o melhor governo é o que melhor se ajusta ás circumstancias, o que mais decorre das realidades ambientes, o que conclue com os factos e nelles se affirma.

Dentro do quadro das realidades fluminenses, desde que as saibamos ver, ha preciosos ensinamentos, lições memoraveis e edificantes.

Nilo Peçanha, aos 24 annos, recem-formado, propagandista da abolição e da Republica, viu-se, em 89, senhor da politica de Campos porque Francisco Portella veiu para o governo da provincia e a Pedro Tavares tocou a presidencia do Maranhão. Ora, seu pae, o coronel Sebastião Peçanha, era o chefe liberal da zona. Depostas as armas, depois da victoria. Nilo Peçanha mostrou a intuição do governo batendo á porta do barão de Miracema para entregar-lhe a chefia da politica local. Os liberaes eram bons para a agitação opposicionista mas quem tinha as responsabilidades do governo havia de se apoiar no numero e na força da tradição conservadora.

Empolgado pela resistencia republicana de Floriano, Nilo Peçanha deslizou para a opposição desencadeada no quadriennio de Prudente de Moraes. Quando se deu, porém, a scisão entre os "paulinistas" já installados no autoritarismo da Republica nascente, Nilo Peçanha participou da luta para della tirar como consequencia o restabelecimento da Republica idealista no governo do Rio de Janeiro.

Vejam bem, os senhores. Temos agora Nilo Peçanha governista com Quintino Bocayuva. E' o demagogo? E' o jacobino? E' o revolucionario exaltado? Nada disso. E' o conservador moderado, o progressista tolerante e prudente. E quando se cogita do seu nome para succeder ao velho jornalista do "O Globo", e do "O Paiz", que maiores qualidades nelle encontraram os que propugnavam sua candidatura? o equilibrio do seu temperamento de homem de governo, a excellencia com que administrava os proprios haveres, a modestia da sua vida, o criterio e habilidade com que nella se conduzia. Vejam os senhores o homem dos dois temperamentos: lutador intemerato na opposição; ajuizado e sensato no governo. O governo para Nilo Peçanha era uma realidade que se aceita mas não se improvisa. Governo não é cobaya de laboratorio. Não é campo de experiencias de novatos, não é materia para servir os espiritos inventivos ou os amigos de novidades.

Nilo Peçanha fez parte do Blóco Nacional que foi a primeira tentativa dos politicos para enfrentarem a oppressão dos presidentes da Republica. Com a victoria desse blóco, figurou na chapa presidencial ao lado de Affonso Penna. Depressa, porém, o velho chefe mineiro esqueceu as origens da propria candidatura. Os seus familiares, mocidade voraz, entenderam abrir caminho na vida com os joelhos e os cotovellos. O destino, porém, decidiu de outro modo e Nilo Peçanha, por um imperativo paradoxal da sorte, resistiu no governo federal á primeira grande manifestação democratica do regime republicano.

Comtudo, vejam os senhores o que póde a lição da experiencia num coração bem formado e numa larga intelligencia. A campanha civilista semeou rancores, odios e despeitos de pessoas. Nilo Peçanha inattingivel por essa salsugem da mesquinhez humana. quatro annos depois era o primeiro chefe vencedor da democracia brasileira. Em 1914, ao passo que repellia o accordo de Ouro Fino que resultava na candidatura Wenceslau Braz, enfrentava os poderes municipaes, estaduaes e federaes, unicamente estribado na força moral da opinião publica, fechava todas as portas do conchavo e occupava a presidencia do Estado que os fluminenses lhe confiaram nas urnas.

Novamente governo, mas governo de paz, de tolerancia, de ordem e de vigilante acção administrativa.

Em 1919 adverte todos os governantes do paiz da tempestade que se formava no horizonte das oligarchias. Democrata, poz-se de novo a serviço das aspirações populares e lançou a terceira candidatura Ruy Barbosa.

No anno de 1921 o Rio Grande do Sul bate lhe á porta para ser o candidato da reivindicação nacional, na livre escolha do chefe do governo. O que o decidiu foi uma simples attracção que o doutrinarismo dos castilhistas gauchos exercia sobre os verdadeiros republicanos brasileiros. A tremenda campanha ahi está vivida na memoria de todos. Um incidente meramente disciplinar, sofregamente explorado pelos amigos politicos do marechal Hermes determinou a brusca irrupção sediciosa de 5 de julho de 1922.

Hoje podemos falar com a serenidade de historiadores. Os interesses e as paixões dessa tragica jornada estão esquecidos ou apaziguados. Mas na verdade Nilo Peçanha não quiz, não approvou, não foi consultado nem sequer ouvido, sobre esse primeiro surto revolucionario. Antes de 5 de julho de 1922 oppoz-se com seus variados processos mas resolutamente, a qualquer intervenção militarista. Dos militares bastava-lhe o prestigio de um republicanismo puro, da velha camaradagem da propaganda. Mas receiava a companhia da bilha de ferro descendo a corrente e punha constantemente os seus amigos na defesa vigilante de um poder civil, no seu entender inseparavel da união e da integridade nacional.

Na propria tarde do 5 de julho, quando as armas já estavam engatilhadas, os chefes militares da revolta oppunham-se expressamente a siquer prevenir Nilo Peçanha da luta imminente. Já noite, o sr. Bento Borges visitou-o para lhe dizer indignadamente que não obstante todas as inexplicaveis reservas, declarára ao sr. marechal Hermes que infringia suas ordens para prevenir o chefe da Reacção Republicana do que ia occorrer para tomar indispensaveis precauções. Cito o nome do actual chefe de policia do interventor em São Paulo, porque é uma testemunha importante. Aliás a deliberação do afastamento de Nilo Peçanha e de seus amigos, explica-se porque os inspiradores do marechal Hermes eram politicos bahianos e visariam precipuamente na victoria demolir o governo do sr. José Joaquim Seabra.

Senhores, ahi está chegada ao momento da maxima intensidade dramatica a carreira politica de Nilo Peçanha. Nada tinha a ver com o 5 de julho, que victorioso o combateria mais activamente que ao proprio sr. Arthur Bernardes. Vencida a intentona nenhuma força deste mundo seria capaz de desfazer o colossal equivoco da opinião publica. Nilo Peçanha não vacilou um segundo deante da responsabilidade dessas apparencias. Aceitou todas as consequencias do erro de seus confessos inimigos. Ergueu a cabeça entre os destroços da fragorosa derrota e ficou só com os seus amigos, no campo da batalha perdida.

(Ruidosos applausos).

Agora somos quasi todos aqui reunidos, actores ou espectadores dessas lutas terriveis. No dia seguinte ao feito de Copacabana, Nilo Peçanha escreve a carta memoravel ao Senado e é o procurador dos cadetes batidos e expulsos da Escola Militar. Seus amigos a seu pedido peregrinam diariamente pelos hospitaes, encorajando e assistindo os feridos. A actividade do chefe multiplica-se soccorrendo as victimas e suas familias. Nossas casas serviram innumeras vezes de abrigo aos foragidos e perseguidos. Nilo Peçanha nem os seus companheiros fluminenses conheciam antes a mór parte das victimas do primeiro 5 de julho. A nossa sorte estava, porém, lançada. Soffremos o castigo do ódio. Pagamos com a usura da vingança a nossa parte na derrota alheia. Nós que não venceriamos com nenhum combatente, haviamos de perder com ambos. Depois foi a invasão bahiana, a intervenção brutal demolindo todos os poderes do Estado do Rio, privando-nos pela violencia de todos os direitos politicos.

Abandonados pelos companheiros de luta, arrostamos sózinhos a violenta tempestade. Nunca nos queixamos. O chefe consumiu-se no horror de tantas misérias. Voltou-se já agora, não ha duvida, para a resistencia armada, pela legalidade contra o cesarismo da oligarchia. Deve-se-lhe a preparação paciente e firme do segundo 5 de julho. A historia ha de escrever essas paginas heroicas do final da vida de um homem physicamente exhausto mas com todas as suas energias moraes intactas. Em plena conjuração paulista, senhores, perdemos o grande chefe. Quando, porém, a arvore abatida juncou o solo de cuja seiva generosa se fizéra — a sementeira de uma vida exemplar ahi estava germinando activamente. O nilismo vivido em tantas horas de luta e de triumphos, de glorias e de soffrimentos, sempre desinteressado, sempre generoso, sempre apaixonadamente patriota não poderia, jámais, desapparecer.

(Applausos)

O nilismo fôra uma realidade fluminense e brasileira. Os seus ensinamentos são um programma objectivo, asseguram uma continuidade visivel e inevitavel. Agora que reencetamos o fio do nosso proprio destino e marchamos para o governo da nossa terra, cumpre-nos tirar as consequencias de nós mesmos.

(Ruidosos applausos).

Quando recentemente convocamos um nucleo nilista para reorganizarmos o partido satisfazendo as ultimas exigencias legaes, examinando as realidades fluminenses e brasileiras, estabelecemos que a nossa reorganização assentaria nos alicerces da tradição Nilo Peçanha.

Em primeiro lugar ponderamos que no vai vem dos acontecimentos politicos, todos ou quasi todos os nômes politicos com mais de dez annos de actividade no Estado foram ou são nilistas. Todos formaram sua mentalidade na tradição nilista e teriam praticado o nilismo no governo, se não fosse influencias externas perturbadoras. Até os moços criados nesse ambiente tradicionalista são nilistas, mesmo sem o saberem.

O nilismo, senhores, era uma vocação de ordem publica, de prudencia e honestidade administrativas. Mas quando não foi possivel mais ter duvida que o regime de 89 se manifestava incapaz depois de quarenta annos, de realizar a democracia legitima, quando se firmaram definitivamente a tyrannia das oligarchias e os governos de violencia, Nilo Peçanha entendeu que era necessario derrubar a Republica para salvar a Republica. Pela força daria férias á legalidade, excluindo do scenario os que della

(Continúa na 4ª pagina).

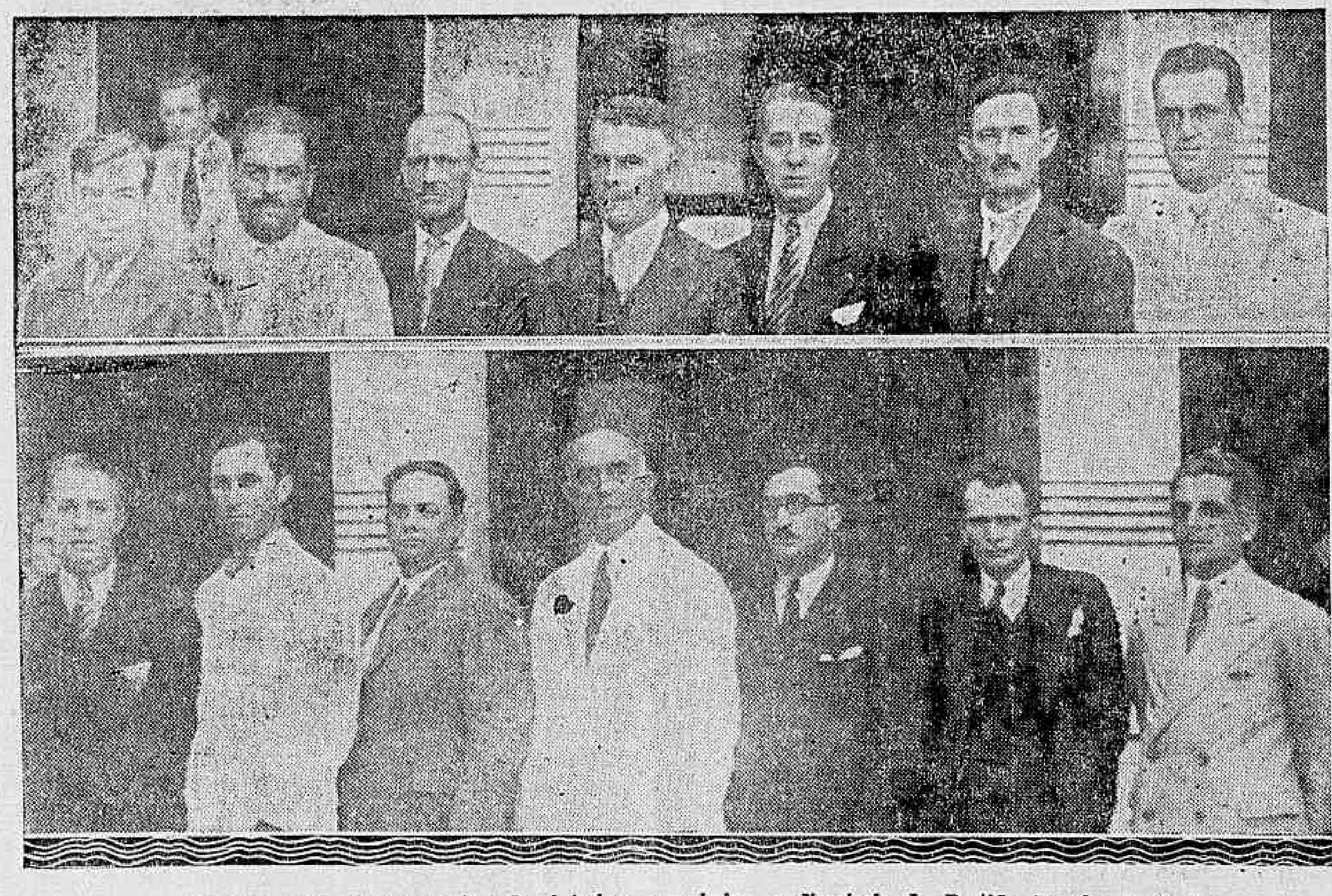

No alto, duas representações do interior; em baixo, o directorio do Partido Popular Radical

No calor use sempre
PO' DE ARROZ Roger Cheramy

Convenção do Partido Radical Popular em Nictheroy

DISCURSO INAUGURAL PRONUNCIADO PELO SR. J. E. DE MACEDO SOARES

(Continuação da 3ª pag)

abusaram, para exemplo e escarmento de todos. O breve interregno de poderes descricionarios seria aproveitado para preparar moral e materialmente a época tranquilla dos poderes constitucionaes.

O nilismo, senhores, participou da campanha da Alliança Liberal em todas as suas modalidades. Bateu-se no jornalismo e na tribuna popular. Arrancou uma votação notavel para o seu candidato. E quando se desencadeou a tempestade revolucionaria dos cinco deputados que primeiro votaram contra a declaração de estado de sitio e o credito de guerra civil reclamado pelo presidente Washington Luis, dois eram nilistas: cento por cento da sua bancada. E no interior do Estado e nas avançadas mineiras de combate na Serra da Mantiqueira estava o nilismo de armas na mão defendendo a causa da liberdade.

(Applausos).

Não ha, pois, senhores, mais clara, mais constante, mais bella tradicção revolucionaria do que a que consta dos annaes nilistas. Revolucionarios a serviço do direito e da ordem legal.

Eventualmente revolucionarios porque os collapsos de brutalidade não constituem a normalidade da existencia de nenhum povo civilizado do planeta, os nilistas são e sempre foram essencial e fundamentalmente civilistas. Civilistas porque a propria Nação é forçosamente um conglomerado civil, regido por leis civis. O militarismo que já foi uma facção ou uma casta profissional, hoje, deve ser uma expressão fraccionaria, cujo denominador é o povo brasileiro e cujo numerador é a contingencia da sua defesa pelas armas.

(Applausos).

Mas o poder militar, senhores, sendo um factor politico essencial da organização do Estado, um grande instrumento de sua soberania, não é nem póde ser uma arregimentação partidaria. Toda vez que o militar sem abandonar as prerogativas da classe, o prestigio da força armada; sem se confundir na massa popular, sem privilegios e poderes excepcionaes — pretender influir na orientação politica do paiz, impondo-lhe sua vontade, está commettendo um crime mortal contra a soberania da Nação.

(Ruidosos applausos).

Senhores, o nilismo é pela igualdade politica e legal de todos os brasileiros, é pois irreductivelmente contrario ao pretorianismo e á servidão militar. Mas, inimigo do Exercito politiqueiro e oppressor — amigo do Exercito nacional, obediente dentro da lei, disciplinado dentro dos imperativos da hierarchia.

A tradição parlamentar e governativa do nilismo foi sempre favoravel á expansão technica das corporações armadas. Nunca lhes recusamos na paz os recursos materiaes necessarios a cobrirem suas terriveis responsabilidades na guerra.

(Pausa)

Antes da conflagração de 1914, no apogeo da civilização da Europa occidental a expressão "Republica" se esvasiára de sua significação politica. Porque, afinal, todos os paizes civilizados eram "republicas", isto é governos exercidos por muitos, com mandatos populares de direcção limitada. Por outras palavras: nesse tempo não occorria a ninguem aspirar um governo tyrannico, exercido pela violencia com privilegio e beneficio de uma facção social ou politica.

A Grande Guerra empobreceu, curtiu no soffrimento, desmoralizou grande numero de póvos europeos. Dessa situação de miseria e degradação, do desvairamento deante da perspectiva de novos horrores, appareceram os ideologistas da dictadura facciosa e da guerra de classes. Resurgiu então por contraste o velho thema republicano.

Republicanos, somos. Mas o nosso methodo para criarmos a ordem social é o democratico. Na nossa ideologia todos os cidadãos devem concorrer livremente, para formar a "vontade geral" que governa a Republica. A igualdade dos direitos politicos é um axioma da democracia formal e majoritaria. A luta pela democracia na tradição nilista é a luta pela liberdade politica: a conquista popular representativa, do poder legislativo.

No nosso paiz, senhores, o nilismo, que é Republica democratica, tambem é, irreductivelmente Federação. A descentralização administrativa é a condição indispensavel da centralização politica. Sem Federação não ha União.

Os amadores apressados de theorias exoticas andam surpreendendo velhas noções já ancoradas no subconsciente da nação. Esses caçadores de novidades se dizem praticantes da realidade brasileira. Na verdade não passam de mystificadores e sandeus.

(Applausos).

A autonomia administrativa dos Estados é um dogma. Deve ser garantida com o maior cuidado. Nós somos as victimas da hypocrisia unionista. A revolução de 30 se fez, reagindo indignadamente contra a ignobil e covarde oppressão á autonomia da Parahyba.

(Vivos applausos).

O Brasil é um paiz desconforme, estendido em latitude, quer dizer, na variedade e contradicção climatéricas. O que se ha de unir no Brasil é, pois, o espiritual, o sentimental, o moral, graças á sábia differenciação do politico, do economico e do administrativo Em 1889 a Federação já tinha entrado na convicção popular quando a Republica democratica ainda era uma formula meramente verbal.

Mas, senhores, se o nilismo vê o Brasil na Republica Federativa Democratica, vel-o-á ainda antes na expressão moral, sentimental e espiritual do povo brasileiro.

A maior, a mais nobre, a mais apaixonada tradição de Nilo Peçanha é essa conformidade da sua politica com o coração popular. O nilismo quando póde é o guia do povo. Sempre é o seu servidor. Essa adhesão constante foi a força nilista. Não ha interesses, não ha riscos e perigos, não ha embaraços que nos percam nos atalhos da impopularidade. Por isso, sem ser officialmente catholico, foi sempre attento e carinhoso á religiosidade da alma fluminense. Por isso, tambem, é tendente ás reformas da justiça social; não é compassivo com os fracos, por caridade, porém, por fraternidade e espirito de justiça.

(Longos e calorosos applausos).

Reunidos os nilistas que convocaram esta solenne reunião de nilistas, recapitulamos os principios geraes da tradicção nilista e nessa base chamamos a Convenção do Partido. O titulo que lhe puzemos de Popular Radical tambem é provisorio: Popular, no amplo sentido democratico e Radical, no sentido de integral, irrestricto.

(Applausos).

A Convenção vae agora fazer obra completa e acabada. Vae fixar o seu programma definitivo, estatuir suas regras de vida.

Ouso lembrar-vos na actual pullulação das plataformas partidarias que estão fazendo o povo sorrir, uma velha e edificante anecdota.

Dizem que Ptolomeu, do Egypto, vendo reunidos sete embaixadores das Republicas da Antiochia, a cada um delles perguntou qual e por que meios era melhor governada. Disse o primeiro: na Republica dos Romanos são os templos venerados os que governam, obedecidos, os máos, castigados. Disse o segundo: na Republica de Carthago os nobres não deixam de pelejar, os plebeus não cessam de trabalhar, os philosophos de ensinar. Disse o terceiro: na Republica dos Siculos faz-se justiça, diz-se a verdade prezam-se de igualdade. O quarto, disse: na Republica dos Rhodos são os velhos honestos, os moços briosos, as mulheres caladas. Disse o quinto: na Republica de Athenas os ricos não são parciaes, os plebeus não são ociosos, os que governam não são nescios. O sexto disse: na Republica da Lacedemonia não reina inveja porque todos são iguaes, nem avareza, porque é tudo commum, nem ociosidade, porque todos trabalham. Afinal o setimo da Republica dos Sicyonios declarou que ahi todos eram felizes porque não admittia intrusos que inventem novidades, nem medicos que matem os sãos, nem generaes de lingua solta.

O pharaó, meus senhores, ficou absorto no seu pensamento deante de tantas perfeições republicanas. Concluiu, depois que, a melhor republica seria a que reunisse todas essas virtudes, se mudos de nascença fossem os seus militares...

Ora, senhores, não devemos pedir a Deus que nos dê o impossivel. Contentemonos com as migalhas da mesa dos republicanos da Antiochia e em resumo: contemos com o nosso proprio esforço para defendermos o bem supremo que é a liberdade politica, isto é, a dignidade, a segurança, e o prazer de viver em sociedade.

(Longos e calorosos applausos cobrem as ultimas palavras do orador, que recebe os cumprimentos dos convencionaes).

LIVRARIA ALVES

Livros collegiaes e academicos
RUA DO OUVIDOR, 166.

DISCUTIRAM OS ASSOCIADOS

E PUZERAM EM POLVOROSA A REUNIÃO DA SOCIEDADE DE AUXILIOS MUTUOS DA E. F. C B.

Por motivos de divergencia de pontos de vista, acerca de assumpto de interesse geral, posto em discussão na assembléa hontem realizada na Associação de Auxilios Mutuos da Estrada de Ferro Central do Brasil, Euphradisio Vieira de Mello e Pedro de Souza Azevedo se exaltaram e, levados pelo calor da contenda, passaram das palavras ás acções — aggrediram-se mutuamente.

Do occorrido resultou ficar ferido por navalha na cabeça, pescoço e coxa esquerda Pedro de Souza Azevedo, guarda freio de 1ª classe da E. F. C. B., e residente á rua Florique numero 77.

Euphradisio Vieira de Mello, tambem guarda freio de 1ª classe, residente áquella rua numero 73, autor dos ferimentos, foi preso em flagrante e conduzido para a delegacia do 14º districto, onde foi autuado pelo commissario Djalma Braga, que fel-o recolher ao xadrez.

A victima foi soccorrida pela Assistencia.

Gypsum brasiliense

para dentição nas crianças.

Entre a vida e a morte

MELHORA O SR. VITAL SOARES

BAHIA, 10 (A. B.) — Contra a expectativa de seus medicos, o sr. Vital Soares está passando melhor. O organismo do enfermo reagiu de maneira surpreendente, de modo que todas as esperanças são permittidas agora.

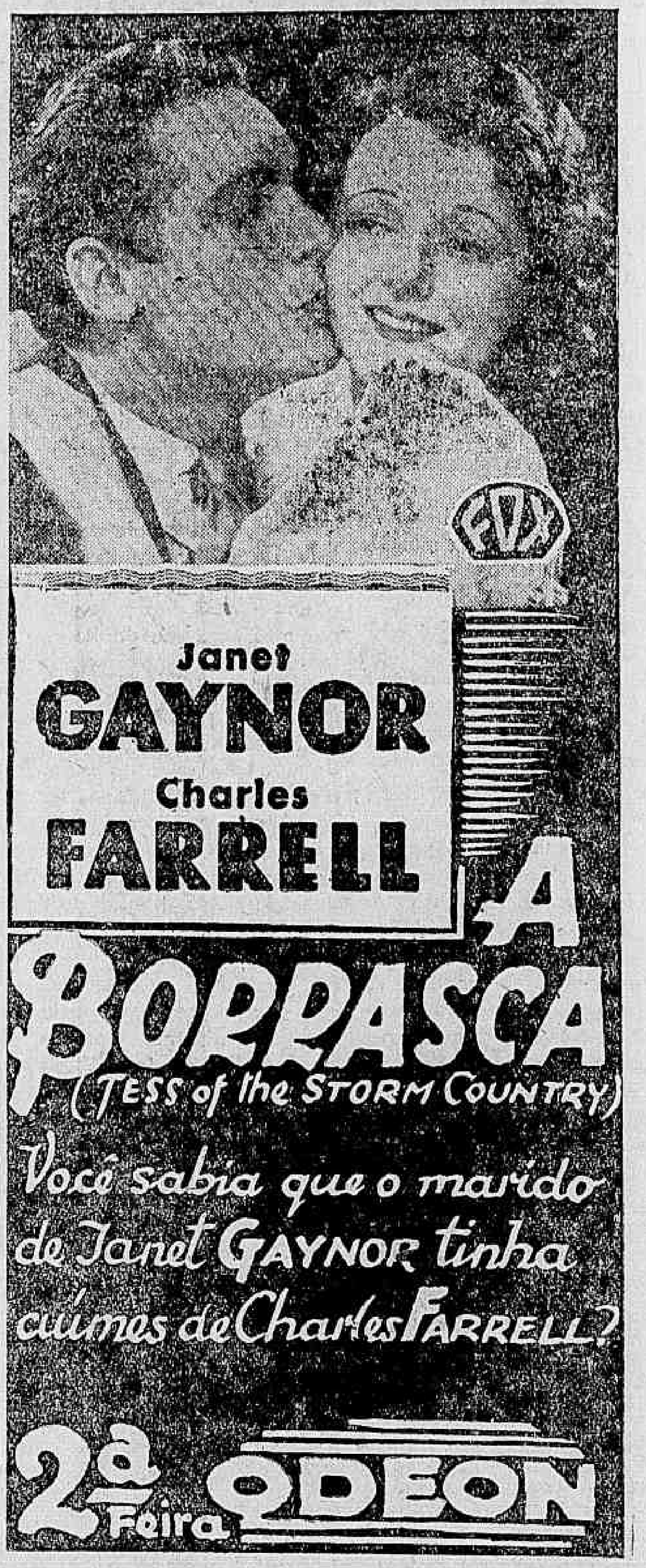

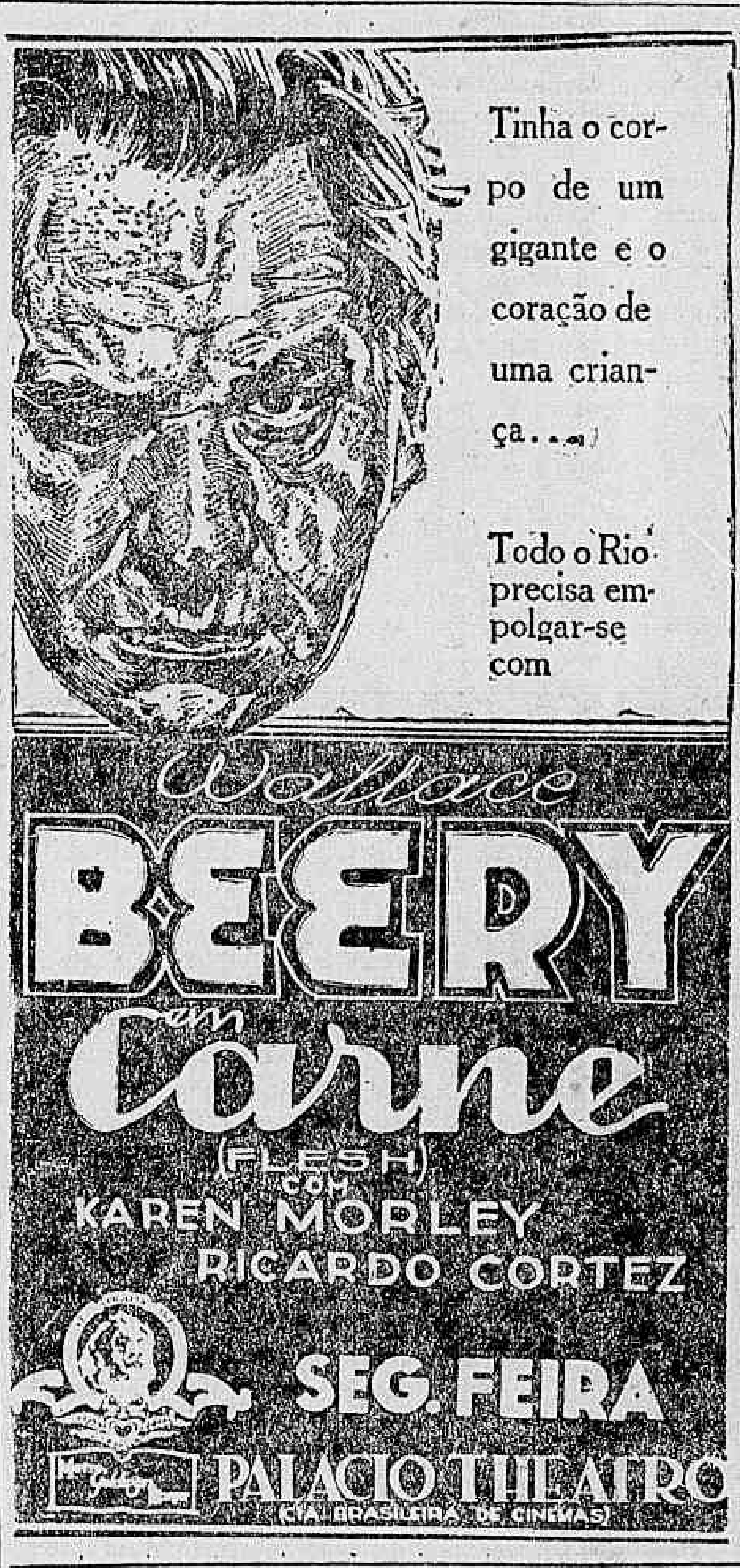

— NEM SO' DO AMOR, E PARA O AMOR, ELLA VIVIA.. MAS, TAMBEM, PARA A FRIVOLIDADE DOS SALOES ARISTOCRATAS... (Improprio para menores)

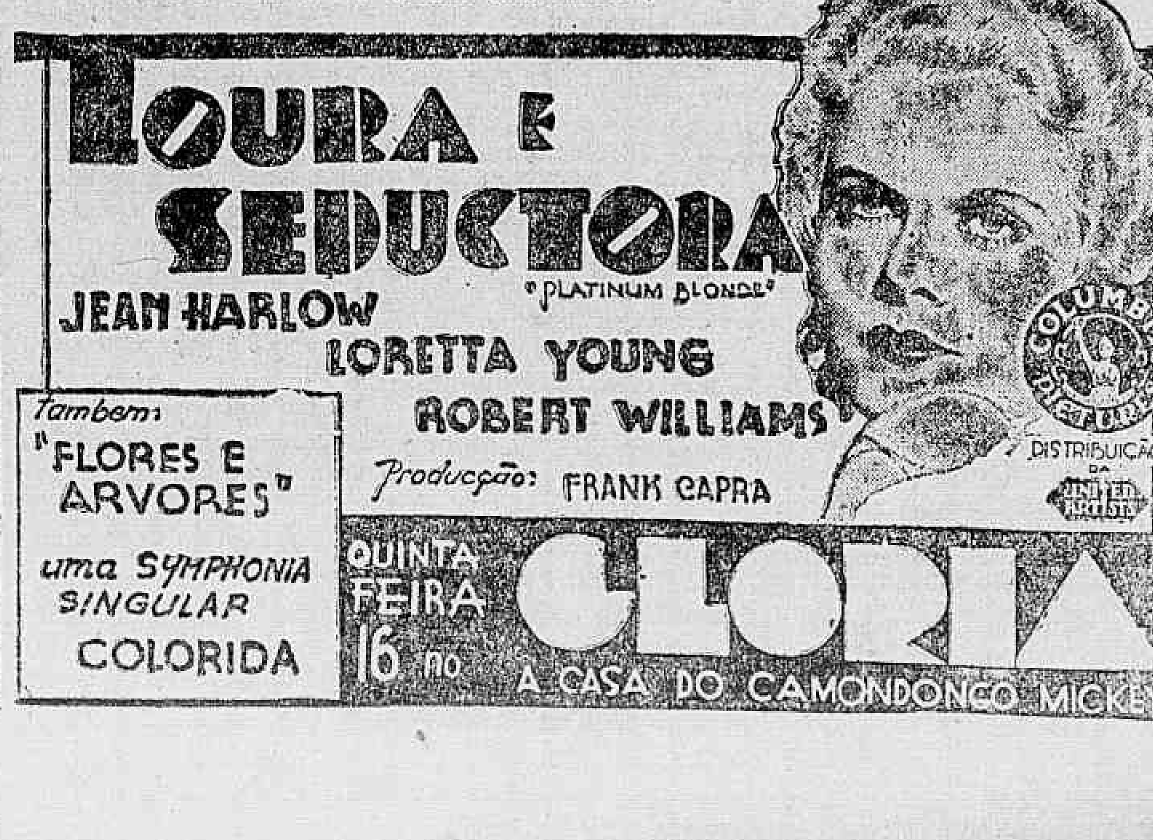

A Companhia Força e Luz Cataguazes-Leopoldina Contra 12 Municipios do Estado de Minas

Já está fartamente divulgado e, portanto, no dominio publico, o soberbo privilegio que a *Cia. Força e Luz*, conseguiu encorporar ao seu escasso patrimonio, enquanto um dos seus antigos organizadores, grande accionista e velho director occupava a pasta da Agricultura do Estado de Minas.

Os decretos ns. 10.012 e 10.431, respectivamente, de 1931 e 1932, que lhe deram feição juridica, descriminaram os detalhes da concessão com que foram surpreendidos, pela medida governamental, os seguintes dos mais importantes municipios da Zona da Matta: — Cataguazes, Guarany, Leopoldina, Muriahé, Mirai (excluida a séde), Pomba, Palma, Rio Novo, Rio Branco, S. João Nepomuceno (com restricção), São Manoel e Ubá.

As *vantagens* que a concessão privilegiada trouxe, inesperadamente, aos felizes habitantes desses municipios, a concessionaria já teve occasião de divulgar pela imprensa e no seio do Conselho Consultivo do Estado, quando o assumpto estava sendo *devidamente* estudado e discutido.

As desvantagens, a desordem administrativa e economica que della advieram para os municipios attingidos pelos decretos do governo, a mesma concessionaria, porém, ainda não teve opportunidade de discutir; nem tampouco se focalizou, como faz jús assumpto de tal relevancia, o aspecto juridico, social e moral do privilegio outorgado.

E' esse o nosso proposito.

Promettemos fazel-o com o carinho e elevação que merecem os altos interesses prejudicados e a bôa fé do honrado governo de Minas, igualmente ludibriado; havemos de guardar a nossa habitual serenidade, não obstante a natureza odiosa do assumpto.

Amanhã estudaremos os verdadeiros motivos que obrigaram a *Cia. Força e Luz* a trabalhar no sentido de apropriar-se da famosa concessão; motivos de ordem economico-financeira.

Não Pagou a Divida e Ainda Aggrediu o Credor

O soldado Alcides Ferreira Peixoto, do 1º R. A. M., aggrediu hontem, na estrada Santa Isabel, em Bento Ribeiro, o carteiro Ramiro de Araujo Monteiro.

O motivo da aggressão foi dever aquelle militar a quantia de 480$ ao funccionario postal, e não terem combinado na questão relativa ao pagamento.

Ramiro de Araujo recebeu ferimentos por todo o corpo e apresentou queixa ao commissario Pinto Amando, do 23º districto, tendo sido mandado a exame de corpo de delicto.

Foi aberto inquerito.

NÃO deixe sua familia curtir privações

Seja bom chefe de familia. Se os recursos de que dispõe não chegam para cercar todos os seus do conforto necessario, a Casa Guimarães jámais deixará de auxilial-o nesse sagrado objectivo. Na Esquina da Sorte (Ouvidor, 50-Primeiro de Março, 27) só existem bilhetes premiados. Adquira um delles e verá, podendo para isso aproveitar a opportunidade que se offerece hoje, sabbado, quando a Loteria Federal do Brasil extrahirá um plano de quinhentos contos. A Casa Guimarães tem um vasto sortimento de bilhetes para esse plano, vendendo-os a oitenta mil réis o inteiro e fracções a quatro mil réis. Envelopes "Talisman", contendo dez numeros sortidos, com finaes de 1 a 0, por quarenta e oitenta mil réis.

Para pedidos e informações, queiram dirigir-se a Casa Guimarães, Ltda., Rua do Ouvidor, 50, esquina de Primeiro de Março. Endereço telegraphico "Kasanova". Caixa postal, 1273. Rio de Janeiro.

SANATOSSE

PARA TOSSE

Não é pelo preço mas pela qualidade que todo o mundo usa

PO' DE ARROZ Roger Cheramy

O Problema Siderurgico

Os nossos brilhantes confrades do "Correio de São Paulo", em bem lançado editorial, lembram ao Governo Federal a conveniencia de cuidar, quanto antes, do nosso problema siderurgico.

O appello feito ás altas autoridades do paiz não poderia ser mais opportuno nem envolver assumpto mais importante, pois a solução da questão siderurgica representa para o Brasil um grande passo e colossal será o nosso progresso o dia em que deixarmos de depender do estrangeiro, pelo menos nesse ponto.

Questão vital, de magna importancia, o problema siderurgico precisa e deve mesmo ser resolvido pela administração revolucionaria, não só pela urgencia que sua solução apresenta, como pelas maiores facilidades que encontrará o actual governo, capaz de agir sem embaraços possiveis num regime legal.

E' bem verdade que, arrastando um formidavel numero de interessados, esse caso da siderurgia dará muito trabalho a quem tentar resolvel-o, mas, com um pouco de energia, com boa vontade e patriotismo o sr. ministro da Agricultura collocará tudo nos eixos.

Ao sr. Juarez Tavora, possuidor de enorme desejo de bem servir ao Brasil, não terá escapado, certamente, a attitude de elementos suspeitos, que preferem continue este caso ser uma solução, procurando eternisar a questão, até chegar um tempo mais propicio á intervenção da advocacia administrativa.

Varias tentativas têm sido feitas e até o presente momento nenhum governo teve forças para conciliar interesses tão diversos e poder encarar este caso sob um prisma superior, capaz de afastar os obstaculos sempre apresentados. Quando se fala aos industriaes de ferro de Minas Geraes, em qualquer projecto visando a criação de uma usina "coordenadora" ou melhor, — usina "mãe", provoca-se sempre uma reacção, pois, affectando grandes interesses, é natural venham todos a campo defender seu ponto de vista.

E o resultado é que esse problema vae se eternisando, trazendo prejuizos ao paiz, cujo progresso fica emperrado.

Será muito facil ao governo encaminhar a questão satisfatoriamente, sem prejudicar a quem quer que seja, garantindo mesmo os capitaes invertidos na exploração da industria do ferro e dando-lhe um rumo unico, capaz de agradar a gregos e troyanos, tendo como finalidade resolver o nosso mais serio problema nacional.

A criação de uma grande usina, pensamos, resolveria satisfatoriamente o caso, concorrendo, principalmente, para tornar possivel "a obtenção de productos siderurgicos por preços relativamente baixos, mediante o exercicio de certas e determinadas industrias colateraes".

As grandes autoridades no assumpto pensam que "nenhum novo passo deve ser dado pela industria siderurgica nacional, sem que este nos possibilite baratear, e consideravelmente, os custos actuaes dos principaes productos siderurgicos, tornando-se agora indispensavel, e mesmo imperativo, implantarmos aquellas industrias colateraes, criando, assim, condições basicas adequadas para podermos triumphar".

Muito tem concorrido para a demora de uma solução patriotica, um mal entendido bairrismo, já sufficientemente combatido por Pandiá Calogeras.

E' entristecedor, que alguns industriaes colloquem o interesse particular acima de interesse nacional e procurem impedir o surto grandioso do nosso progresso, possivel somente, quando tivermos uma siderurgia verdadeiramente brasileira.

Agora, ao que parece, chegou a vez de um grupinho iniciar sua actuação, embaralhando e difficultando a execução de um plano siderurgico geral.

Senão, vejámos o que diz ainda o "Correio de São Paulo":

"Já se fala abertamente, na conveniencia do interventor federal cuidar da criação da siderurgia paulista e lembram-se de "Ipanema".

Ora, a exploração de Ipanema, em nada adeantaria e longe de concorrer para a solução almejada, viria trazer embaraços, contribuindo para eternisar a solução final.

E assim, a Bahia, que tambem dispõe de muito bom ferro, se acharia no direito de cuidar da sua siderurgia, difficultando ainda mais o problema, complicando-o mesmo.

Os nossos homens publicos devem encarar com mais patriotismo este caso, encaminhando-o com firmeza, de modo a dar-lhe uma orientação uniforme".

Deve ser encerrada a primeira phase da siderurgia inicial no Brasil, que se serviu do carvão de madeira e que tinha cunho regional e possuia finalidades dispersivas.

A segunda phase da siderurgia, deve visar uma unificação indispensavel, não só ao interesse nacional, mas tambem exigida por razões technicas, que demandam o emprego do carvão de pedra ligado a industrias accessorias deste derivado, conforme veremos adeante.

-:- TURF -:-

A sabbatina desta tarde no Hippodromo da Gavea

Mais uma corrida da temporada extraordinaria de verão será levada a effeito, hoje, no Hippodromo Brasileiro.

Comquanto quatro das seis carreiras que formam o programma, tenham heunido um numero muito limitado de inscripções, todas ellas se apresentam sufficientemente interessantes em virtude do flagrante equilibrio de forças dos seus concurrentes.

Dentre as provas organizadas, apresentam maior relevo os premios: "Fusão", no percurso de 1.500 metros, que reunirá Ribatejo, Xadrez, Tomyassu', Massiço, Vingativo, Yearling, Yára e Kleops; o denominado "Azulado", que será disputado na mesma distancia, por Fusão, Sun God, Jaguaré, A Batalha, Canace e Acuerdo e, finalmente, o premio "Venus", na milha, que levará ao "starter", Legislador, Jundiá, Aistano, Saucy Sally e Problema, todos depositarios de fundadas esperanças.

Damos abaixo as montarias prováveis, ultimas cotações e os nossos prognosticos para esse "meeting":

OS PROGNOSTICOS DO "DIARIO CARIOCA"

Piastra — Damiatrix — Enredo.

Karina — Herodes — Salvaropa.

Litle Jack — Hortencia — Traidor.

Tomyassu' — Kleops — Vingativo.

Fusão — Jaguaré — Sun God.

Legislador — Jundiá — Aistano.

MONTARIAS PROVAVEIS E COTAÇÕES

1ª carreira — Premio "La Mirabelle" — 1.400 metros — 3:000$, 600$ e 150$:

		Ks.	Cts.
1	Piastra, A. Rosa	48	25
2	Aisca, Mesquita	48	40
3	Damatrix, Walter	48	25
4	Enredo, Reduzino	55	40
5	Famoso, Osmany	53	60

2ª carreira — Premio "Kleops" — 1.400 metros — 3:000$ e 600$ e 150$:

		Ks.	Cts.
1	Karina, M. Medina	54	25
2	Herodes, C. Morgado	53	35
3	Lampreia, G. Feijó	50	40
4	Salvaropa, G. Costa	50	30
5	Setaurita, Spiegel	49	50

3ª carreira — Premio "Hortencia" — 1.400 metros — rs. 3:000$, 600$ e 150$ (Betting):

			Ks.	Cts.
1	1	Hortencia, B. Garrido	52	25
	2	G. Boy, C. Rosa	55	40
2	3	Macá, G. Costa	54	40
	4	Clumenta, G. Feijó	52	35
3	5	Traidor, A. Rosa	56	30
	6	Andalick, d/c	52	50
4	7	Seciliana, W. Andrade	55	60
	8	L. Jack, Osmany	52	30

4ª carreira Premio "Fusão" — 1.500 metros — 3:000$, 600$ e 150$ (Betting):

			Ks.	Cts.
1	1	Ribatejo, W. Lima	54	40
	2	Xadrez, F. Mendes	51	50
2	3	Tomyassu', Salfate	53	50
	4	Massiço, Reduzino	55	30
3	5	Vingativo, W. Andrade	55	40
	6	Yearling, N. Pires	51	40
4	7	Yára, Osmany	53	40
	8	Kleops, Canales	52	30

5ª carreira — Premio "Azulado" — 1.500 metros — 3:000$, 600$ e 150$ (Betting):

			Ks.	Cts.
1	1	Fusão, Carmelo	54	30
2	2	Sun God, Garrido	56	40
3	3	Jaguaré, W. Andrade	56	40
4	4	A Batalha, G. Feijó	56	30
5	5	Canace, d/c	54	40
	6	Acuerdo, Reduzino	52	35

6ª carreira — Premio "Venus" — 1.600 metros — 3:000$, 600$ e 150$:

		Ks.	Cts.
1	Legislador, G. Feijó	54	25
2	Jundiá, W. Andrade	56	22
3	S. Sally, Henriques	54	30
4	Problema, Cosme	52	40
5	Aistano, Mesquita	53	40

O "meeting" de amanhã no Jockey Club

Com um programma constituido de oito carreiras muito bem organizadas, o Jockey Club Brasileiro, abrirá novamente, amanhã, os portões do majestoso hippodromo da Gavea para realizar a sua 15ª reunião da presente temporada.

O principal attractivo do "meetin" reside na disputa do premio que recebeu o nome de "Iberico", no percurso de dois kilometros, e que vae dar ensejo a um novo encontro de Insurrecto com a valorosa egua nacional Valença e Panache Royal, agora em melhores condições de preparo, e mais o cavallo riograndense Duggan.

Egualmente os premios "Herodes", "Mossoró" e "Ladario" que formam o "betting", estão organizados de fórma assás attraente, sendo de uma milha o percurso de todos elles.

No primeiro foram inscriptos Rex; Puro Tango; Sarcastico; Milano; Brasil; Tricolor; Arlequim; Curacó e Dux; o segundo será disputado por New Star; Universo; Xaréo; Ritual; Foragido; Xiró; Vichy; Funchal e Kassinia; e o ultimo proporcionará o encontro de Radio; Topaze; Xaperu'; Couqueror; Gallipoli e Não Diga, que promettem um prélio muito interessante.

Quem tem filhos no Colegio?

Nós vendemos sempre mais barato

CAMISAS
CUECAS
PYJAMAS
MEIAS
LENÇOS
CAMISETA

FRONHAS
LENÇOES
COLCHAS
GUARDANAPOS
ROUPÃO DE BANHO
TOALHAS DE ROSTO
TOALHAS DE BANHO

VERIFIQUEM OS NOSSOS PREÇOS

21 — AVENIDA PASSOS — 21

Camisaria Africana

Jockey-Club Brasileiro

PROJECTO DAS PROVAS CLASSICAS A SEREM REALIZADAS NO CORRENTE ANNO

2 de abril — Premio "Criterium" — 800 metros — 10:000$ — Para animaes nacionaes de 2 annos — Pesos da tabella.

9 de abril — Premio "Cordeiro da Graça" — 10:000$000 — Handicap de occasião.

16 de abril — Premio "Jockey Club Argentino" — 800 metros — 10:000$000 — Para potrancas nacionaes e argentinas de 2 annos — Pesos da tabella.

23 de abril — Premio "Outono" — (1ª prova da triplice corôa) — 1.600 metros — 20:000$000 e 10 °|° ao criador do animal vencedor — Para animaes nacionaes de 3 annos — Pesos da tabella.

30 de abril — Premio "Prefeitura Municipal" — 2.200 metros — 12:000$000 — Para animaes de 3 annos e mais idade, de qualquer paiz — Pesos da tabella — Sobrecarga de 3 kilos aos ganhadores de réis 30:000$ e 50:000$000 em premios no paiz e de mais 1 kilo aos ganhadores de mais de 50:00$000, tambem no paz — Descarga de 3 kilos aos animaes que hajam corrido tres ou mais vezes no paiz, sem victoria classica.

7 de maio — Premio "Nove de Maio" — 15:000$000 — Handicap de occasião.

14 de maio — Premio "Costa Ferraz" — 1.000 metros — réis 10:000$000 — Para animaes nacionaes de 2 annos — Pesos da tabella.

21 de maio — Premio "Raphael de Barros" — 1.800 metros — 10:000$000 — Para eguas de 3 annos e mais idade, de qualquer paiz — Pesos da tabella — Sobrecarga de 3 kilos ás ganhadoras de mais de réis 20:000$000 em premios no paiz — Descarga de 5 kilos ás eguas que hajam corrido tres ou mais vezes no paiz, sem victoria classica em 1932 nem 1933.

28 de maio — Premio "Linneo de Paula Machado" — 1.200 metros — 15:000$000 — Para animaes de 2 annos, de qualquer paiz — Pesos da tabella.

4 de junho — Grande Premio "Cruzeiro do Sul" — (2ª prova da triplice corôa) — 2.400 metros — 30:000$000 ao proprietario e 10 °|° ao criador do animal vencedor — A 3ª prestação da inscripção (300$000), correspondente á confirmação para correr, deverá ser paga até ás 17 horas do dia 30 de maio do corrente anno — Para animaes nacionaes de 3 annos, já inscriptos: Lepido — Lohengrin — Lutador — Capucino — Plathero — Yolanda — Arauto — Biribi — Paris — Yamagata — Algarve — Mineiro — Caicó — Mossoró — Triste Vida — Capibaribe — Aisone — Legiovel — Yéa — Yaco — Xamate — Kruppe — Yáyá — Ypiranga — Young — Ygerne — Yeoman — Yapu' — (Pesos da tabella).

11 de junho — Premio "São Francisco Xavier" — 2.400 metros — 15:000$000 — Para animaes de 3 annos e mais idade, de qualquer paiz — Pesos da tabella — Sobrecarga de 3 kilos aos ganhadores de 30:000$000 a 50:000$000 no paiz e de mais 1 kilo aos ganhadores de mais de 50:000$000, tambem no paiz — Descarga de 3 kilos aos animaes que hajam corrido tres ou mais vezes no paiz, sem victoria classica — Sobrecarga ainda de 3 kilos ao vencedor do premio "Prefeitura Municipal", no corrente anno — Descarga de 1 kilo ao 3º collocado e de 2 kilos aos que tiverem corrido sem collocação.

18 de junho — Premio "Diana" — 2.400 metros — 12:000$ — Para eguas de 3 annos e mais idade, de qualquer paiz — Pesos da tabella — Sobrecarga de 3 kilos ás ganhadoras de mais de 20:000$000 em premios no paiz — Descarga de 5 kilos ás eguas que hajam corrido tres ou mais vezes no paiz, sem victoria classica em 1932 nem 1933 — Sobrecarga ainda de 3 kilos á vencedora do Premio "Raphael de Barros", no corrente anno — Descarga de 1 kilo á 3ª collocada e de 2 kilos ás que tiverem corrido sem collocação.

25 de junho — Premio "Barão de Piracicaba" — 1.400 metros — 12:000$000 — Para animaes nacionaes de 2 annos — Pesos da tabella — Sobrecarga de 3 kilos ao vencedor do Premio "Costa Ferraz".

2 de julho — Premio "Jockey Club de São Paulo" — 2.400 metros — 15:000$000 — Para animaes nacionaes de 2 annos — Pesos da tabella — Sobrecarga de 3 kilos ao vencedor do Premio "Costa Feraz".r

2 de julho — Premio "Jockey Club de São Paulo" — 2.400 metros — 15:000$000 — Handicap de limite, maximo obrigatorio (46 a 62 kilos) — Para animaes nacionaes de 3 annos e mais idade, que, na data desta prova, tenham corrido duas vezes peo menos no Jockey Club Brasileiro — Entrada de 25 °|° do valor da inscripção — 1º forfait de 25 °|° até 19 de junho; 2º forfait de 25 °|° a 26 de junho — A publicação dos pesos será feita a 20 de junho.

9 de julho — Premio "Pereira Lima — 1.500 metros — 12:000$000 — Para animaes nacionaes de 3 annos — Pesos da tabella — Sobrecarga de 3 kilos por victoria aos vencedores dos Premios "Costa Feraz" e "Barão de Piracicaba".

16 de julho — Grande Premio "Dezeseis de Julho" — 2.400 metros — 25:000$000 — Para animaes europeus de 3 annos, platinos e nacionaes de 4 — Pesos da tabella.

23 de julho — Premio "Inverno" — 10:000$000 — Handicap de occasião.

30 de julho — Premio "Antonio Prado" — 1.600 metros — 12:000$000 — Para animaes nacionaes de 3 annos — Pesos da tabella — Sobrecarga de 3 kilos por victoria aos vencedores dos Premios "Costa Ferraz", "Barão de Piracicaba" e "Pereira Lima".

Temporada Internacional

6 de agosto — "Grande Premio "Brasil" — 3.200 metros — 300:000$, ao vencedor, 30:000$, ao segundo, 7:500$000 ao terceiro, salvando a entrada o quarto collocado — Para animaes de 3 annos e mais edade, de qualquer paiz — Pesos da tabella.

(A inscripção para este grande premio será de 1|2 °|° (1:5000$, paga de uma só vez, no respectivo acto).

13 de agosto — Grande Premio "Cidade do Rio de Janeiro" — 3.000 metros — 50:000$000 — Para animaes de 3 annos e mais edade, de qualquer paiz, excluido o vencedor do Grande bella.
Premio "Brasil" — Pesos da ta-

20 de agosto — Grande Premio "America do Sul" — 2.800 metros — 50:000$000 — Para animaes de 3 annos e mais edade, de qualquer paiz, excluidos os vencedores dos Grandes Premios Brasil e Cidade do Rio de Janeiro — Pesos da tabella.

27 de agosto — Grande Premio "Districto Federal" — (3ª prova da triplice corôa) — 3.000 metros — 30:000$000 e 10 °|° ao criador do animal vencedor — Para animaes nacionaes de 4 annos — Pesos da tabella.

3 de setembro — Grande Premio "Jockey Club Brasileiro" — 3.200 metros — 50:000$000 — Para animaes de 3 annos e mais edade, de qualquer paiz — Pesos da tabella.

10 de setembro — Grande Premio "Doutor Frontin" — 2.400 metros — 30:000$000 — Para animaes de 3 annos e mais edade, de qualquer paiz, excluidos os vencedores dos Grandes Premios Brasil, Cidade do Rio de Janeiro, America do Sul e Jockey Club Brasileiro, da temporada Internacional — Pesos da tabella.

A inscripção para os grandes premios da temporada internacional será encerrada a 31 de maio, com excepção do grande premio Districto Federal, cuja inscripção será encerrada em 3 de abril, com as demais provas deste projecto.

17 de setembro — Premio "Ypiranga" — 2.200 metros — 10:000$ — Para animaes nacionaes sem victoria em premio de 10:000$ ou de maior quantia no paiz — Pesos da tabella — Descarga de 2 kilos aos perdedores de tres ou mais carreiras no Hippodromo Brasileiro e de 1 kilo por grupo de tres carreiras perdidas consecutivamente no dito Hippodromo, desde a de estréa ou da ultima victoria.

(Continua na 8ª pag.)

LOTERIA FEDERAL do BRASIL

500 CONTOS

HOJE

Photographia da lista geral, nos dias seguintes ás extracções no DIARIO CARIOCA

REAPPARECERÁ POR ESTES DIAS

Tribuna do Povo

Um semanario que reflectirá a vida politica e social do Brasil

ADMISSÃO A' 4.ª SERIE

Para alumnos maiores de 18 annos. Mensalidade 40$000. Optimos professores

CURSOS BRASILEIROS

RUA DA CARIOCA, 22-1.º — TEL. 2-6903

R. Aristides Caire, 166 - Meyer - Tel. 9-3762

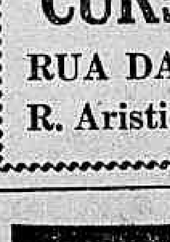

¿Quer ganhar sempre na Lotería?

A Astrologia que brinda hoje a riqueza, Gratis... receberá "O Segredo da Fortuna" e "A Chave Dourada", juntamente com o numero exacto da sua sorte, para ganhar sempre na loteria e como prova da exactidão dos meus calculos astromathematicos sobre a loteria. Envie a data do seu nascimento, direcção e $ 600 em sellos ao Prof. PAK-CHANG TONG, Av. O. Bagos 1485, Rosario de Santa Fe (Rep. Argentina).

ACADEMIA DE COMMERCIO

Fundada em 1902. Officialisada. Fiscalisada

DECANA DO ENSINO SUPERIOR DO COMMERCIO. — Aulas diurnas e nocturnas para ambos os sexos. — Exames de admissão (Janeiro). Matricula (Fevereiro). — FACULDADE DE SCIENCIAS POLITICAS E ECONOMICAS. — (Curso Superior)

Peçam prospectos - PRAÇA 15 DE NOVEMBRO - Tel.: 4-5373

CABELLOS BRANCOS?

LOÇAO

"LIRIO DO AMOR"

:: UNICA EFFICAZ ::

DIARIO CARIOCA

Director-Redactor-Chefe
HORACIO DE CARVALHO JUNIOR

Director-Thesoureiro
J. B. MARTINS GUIMARAES

Redactor-Secretario
DANTON JOBIN

EXPEDIENTE:
Endereço telegraphico: DIARIO CARIOCA
Telephones: — Direcção: 2-3018; Administração: 2-3023; Redacção: 2-1559; Officinas: 2-0824.

ASSIGNATURAS:

Para o Brasil:		Para o exterior:	
Anno	50$000	Anno	80$000
Semestre	30$000	Semestre	45$000

VENDA AVULSA: Capital 100 réis — Interior 200 réis.
Aos domingos: 200 réis.

São cobradores autorizados os srs. Lourenço Amaral e J. I. de Carvalho

SUCCURSAL EM S. PAULO:
Director: José Armando Affonseca — Rua Treze de Dezembro 14 4º andar — Salas 4 e 5. Tel. 2-6398

CORRESPONDENCIA:
Toda a correspondencia com valores ou sobre assumptos que entendam com assignaturas remessas do jornal publicidade retribuida e outros de interesse da administração deve ser dirigida ao gerente do DIARIO CARIOCA.

O Director-Presidente da S. A. DIARIO CARIOCA estará diariamente neste jornal das 14 ás 16 e das 22 ás 24 horas, e o Director-Thesoureiro das 9 1|2 as 12 hs. e das 16 ás 18 1|2 horas.

VIAJANTES DO "DIARIO CARIOCA"
Percorrem os Estados de Minas Geraes, Goyaz e Matto Grosso a serviço do DIARIO CARIOCA os srs. Alcindo Pereira da Cruz e Alvaro Marianno Pereira da Cruz. Percorre as zonas da Leopoldina e E. F. Victoria-Minas o sr. Romualdo Perrota.

O INDIO IRREDENTO

HOUVE, emfim, quem se lembrasse do antigo dono da nossa terra, no instante em que se projecta uma Constituição, que póde e deve ser feita para elle tambem.

O Instituto Historico e Geographico de S. Paulo tomou a iniciativa de suggerir á sub-commissão pre-constitucional uma série de medidas protectoras em favor do selvagem brasileiro, hoje tão perseguido e espoliado como nos primordios da colonização e na época do recuo do meridiano.

Já aqui tivemos ensejo de assignalar e lamentar a derrocada da obra generosa, humanitaria e patriotica que, em pról do incola, marcou indelevelmente a curta passagem de Nilo Peçanha pela presidencia da Republica.

Se essa obra tivesse sido conservada, ampliada, activada, os nossos irmãos parias que ainda são centenas de milhares meio-civilizados ou totalmente broncos, já de ha muito estariam redimidos e incorporados no patrimonio social e humano do Brasil.

Não se pense que o problema é daquelles cuja importancia facilmente se disfarça com a displicencia e o alheiamento. Longe disso. Ainda vagueiam indios em São Paulo, o Estado-typo. Ainda os ha no Rio Grande do Sul, terra de larga colonização. Ainda em Minas e no Espirito-Santo elles se encontram.

Relativamente perto da metropole nacional e nas vizinhanças de grandes nucleos civilizados e populosos do paiz, restos de tribus, destroços de malocas, ruinas de raças attestam a nossa imperdoavel incompreensão do nobre e exigente dever de, a exemplo dos Estados-Unidos, do Mexico, e de outras nações continentaes, favorecer com assistencia e protecção efficazes a esses nossos predecessores na occupação da terra.

E' de esperar que os homens a quem incumbe traçar os novos rumos juridico-politicos do Brasil correspondam ao appello que lhes é feito e lancem os fundamentos da redempção desses captivos de outro genero, que ha tanto esperam pela emancipação, pela maioridade civica, pela identificação com o titulo de brasileiros, livres como os que fizeram livre uma raça e olvidaram analogo dever para com as victimas do escravismo da ignorancia e da ganancia na brenha.

Infelizmente, o abandono da obra de Nilo Peçanha veiu aggravar a situação das varias centenas de milhares de selvicolas que o jugo dos traficantes, a violencia dos espoliadores, as doenças transmittidas por suspeitos contactos de civilizados e outros factores de anniquilamento racial não conseguiram ainda conduzir ao exterminio.

Necessario será, portanto, innovar, criar. Não importa. A Nação applaudirá esse esforço redemptor e tudo ha de fazer pelo seu exito completo.

Mas já agora é indispensavel que a futura Constituição desbrave segura e firmemente o caminho que deva percorrer a instituição protectora e nacionalizadora do incola brasileiro.

O TEMPO

Districto Federal e Nictheroy — Tempo — Bom com augmento de nebulosidade. Temperatura — Estavel á noite e em elevação de dia. Ventos de norte a leste, frescos por vezes.

Estado do Rio de Janeiro — Tempo — Bom com augmento de nebulosidade. Temperatura — Estavel á noite e em elevação de dia.

Estados do Sul — Tempo — Bom, com trovoadas em São Paulo e passando a instavel no Paraná; instavel nos demais Estados. Chuvas e trovoadas.

Temperatura — Elevada, entrando, porém, em declinio ao correr do dia no Rio Grande do Sul.

Ventos — de norte a leste, rondando para sul no Rio Grande do Sul. Rajadas possivelmente fortes no Rio Grande do Sul.

ESTRADA RIO-S. PAULO

Previsões validas para o trajecto da Estrada de Rodagem Rio-São Paulo, das 18 horas do dia 10 até ás 18 horas do dia 11:

Tempo — bom com nebulosidade.

Temperatura — em ascensão.

Vntos — de norte a léste frescos por vezes.

TOPICOS

REBATE FALSO

PARECE que o caso da amnistia, pela concessão da qual teria opinado favoravelmente o interventor gaucho, não passou de rebate falso.

Os primeiros telegrammas eram positivos. O interventor vinha ao Rio e um dos intuitos da viagem seria pleitear a medida apaziguadora.

Mas os telegrammas ultimos têm outro cylindro. S. ex. é favoravel á amnistia, mas para depois das eleições de maio.

"O Globo" estampou, hontem, em "fac simile", o telegramma em que o interventor respondeu, urgentissimo, a uma interpellação do vespertino. Nessa resposta não ha referencia a uma subordinação da amnistia ás eleições constituintes. Todavia, tambem não ha, de modo expresso, o caracter de immediatismo que se attribuia á suggestão.

De modo que os foguetes queimados na imprensa foram prematuros. A bella e generosa idéa deve palpitar no coração fidalgo do interventor, mas sem grande pressa de repontar, á espera de uma opportunidade que, mal grado seu desejo, talvez só occorra depois da installação da Constituinte, ou depois da votação da Constituição, ou depois da eleição do presidente da Republica, ou depois do fim da ditadura, isto é, em prazo que se perde na nebulosa das hypotheses.

A BATOTA

OJOGO vem. Devia ter sido assignado, hontem, o decreto que officializa a roleta, para começar, em dois casinos.

Vamos entrar, portanto, no reinado do pinguelim. Como é, para bem de todos, regalemo-nos com a notavel conquista, que abre uma phase altamente auspiciosa na historia da moralidade social, ingenuamente resguardada por um estatuto fossil, conhecido outróra pelo nome indesejavel de Codigo Penal.

Agora, sim; optimos galernos vão soprar sobre nós. O panno verde será o relvado de um paraiso illuminado por possantes pharóes e onde a moeda da felicidade serão fichas, ainda que sejam de simples consolação.

A jogatina é um passo de progresso; a orelha da sorte, uma euphonia ineffavel; a bola preta, um symbolo de aperfeiçoamento; a banca aberta, ou rôta, um dos secretos designios da Providencia em favor da prosperidade e dignidade dos homens.

O jogo vem. Regosijemo-nos. As finanças municipaes estão afflictas, e é justa a sua impaciencia pelo pilão do baccarat.

OUTRO QUE NINGUEM NÃO VIU

TELEGRAMMA recente de Maceió trouxe a informação de estar sendo ali, esperado o sr. Costa Rego.

Attribula-se-lhe a intenção de recompôr os elementos partidarios que porventura lhe tivessem ficado fieis após a derrocada de 1930.

Na mesma occasião, o interventor de Alagôas reclamava a presença do sr. Costa Rego para defender-se perante uma commissão de syndicancia, que teria apurado qualquer coisa contra a sua administração na terra do 'sururu'.

Pouco depois, annunciava-se o embarque do ex-senador federal.

Ignora-se, porém, que especie de vehiculo preferiu elle para viajar. Não se sabe se foi de vapor, de avião ou de barco a vela.

Presume-se, entretanto, que chegando a Maceió e sabendo que a maioria dos seus correligionarios já se achava arrolada nas hostes do partido do interventor, o sr. Costa Rego, profundamente consternado, entrou para um convento na Bahia.

O facto é que seus adeptos, os poucos que lhe devem ter restado, se mostram inquietos e já o comparam ao coronel Fawcet, pretendendo mesmo apparelhar uma expedição para desentocal-o dalguma brenha onde se encontre extraviado.

De modo que, como viajante de Alagôas, o sr. Costa Rego é outro homem que "ninguem não viu"...

BOLETIM DO DIA

O ESPIRITO publico habituou-se, de certo tempo para cá, a receber, com prevenção, noticias que noutras épocas seriam sensacionaes. Não é que lhe falte vibração. Não lhe diminuiu, em nada, o ardor, nem se lhe esmorece o civismo. Mas, quer ver primeiro as coisas, quer meditar sobre ellas, examinal-as com cuidado para depois julgar. Está calejado. O despistamento assás repetido apurou-lhe o senso da justa medida.

O carioca lê uma informação e reflecte. Foi o caso da amnistia suscitada através despachos telegraphicos publicados nos jornaes. E' verdade que elle não póde expandir-se á vontade, que a prudencia aconselha precauções. Mas, tambem a jurisprudencia da época manda que se proceda a uma investigação mais profunda.

Com effeito, a amnistia de que se falou é apenas um florão de fachada. Os esclarecimentos que succederam á primeira noticia demonstram-n'o. Pretende-se que seja dada amnistia pacificadora dos espiritos depois da Constituinte ter ultimado os seus trabalhos.

Antes de mais nada, occorre indagar quando será isso? A eleição está marcada para o dia 3 de maio vindouro. Segue-se-lhe a apuração. Na melhor hypothese estará ella funccionando em junho. E quando estará votada a Constituição? Ninguem o sabe.

Muito aleatoria, portanto, é tal promessa.

Hypothese tambem que não deve ser despresada é a da Constituinte pronunciar-se a respeito. E esse pronunciamento seria o da Nação, pelos representantes por ella escolhidos, nas urnas. Além disso, consideremos francamente a questão como se ella apresenta. Os exilados não estão sujeitos a processo algum e menos ainda á condemnação de qualquer juiz ou tribunal. Não existe siquer um decreto, uma portaria, um acto reduzido a instrumento escripto banindo-os do territorio patrio.

Estão impedidos de voltar em virtude dos poderes discricionarios. Estão exilados de facto, mas não de direito. E' neste momento, pois, que a amnistia poderia ser compreendida como realmente é, pelos doutrinadores do assumpto, isto é, como medida da politica de apaziguamento e concordia. Depois da Nação entrar nos quadros legaes, após restabelecer-se o regime constitucional, os poderes discricionarios passarão a ser coisa preterita. Vigorará a lei, que, infringida, será applicada pela justiça. Mudar-se-á, portanto, a face da questão. Em tal conjuntura, a amnistia será innocua. Já então um poder mais alto se alevanta.

ADOLPHO BERGAMINI.

E' Mister Reformar Leis Que Não Attendam ao Bem da Collectividade

Elabora-se, emfim, a legislação trabalhista de que precisamos. E todo um ministerio de genese recente procura organizar-se, modelar-se a si mesmo, de modo a fazer-se prompto e fiel executor dessa legislação.

Tanto vale dizer — e nós dissemol-o ante-hontem, no artigo intitulado "Anarchismo do Estado" — que o Brasil atravessa uma phase delicadissima de sua historia, aquella em que lhe será forçoso decidir-se entre rumos antagonicos, e traçar, de modo firme e irretrata-vel, o proprio destino.

Não obstante continuar no exilio, permanece o ex-presidente Washington Luis amarrado, consoante merece, ao pelourinho nacional, por ter, num dia positivamente aziago, praticado a inconsequencia de dizer que, entre nós, a questão social não passa de um caso de policia.

Levantou-se — e nem podia deixar de o fazer — contra semelhante absurdo, a mentalidade que o levante nacional de outubro tornou victoriosa, e victoriosa sem grande esforço, devido, precisamente, a tantas provas de incompreensão dos antigos governantes, no genero daquelle.

Faz-se, porém, mistér e mesmo imprescindivel que essa reacção logre conter-se dentro de limites razoaveis, não venha exagerando-se, a constituir um mal differente, por inteiro novo, mas perfeitamente comparavel, na extensão, áquelle cujo exterminio ainda commemoramos, jubilosos.

Que é, afinal, que é, a rigor, que se deve procurar a todo transe, e outrora não se procurava?

Uma fórmula de equidade entre forças sociaes que, em virtude de circumstancias fortuitas, estejam, por acaso, a collidir.

O Estado, que, segundo expressão feliz, universalmente em uso, é a nação politicamente organizada; o Estado, que é apenas uma fórma de sêr, ou, melhor, de parecer, da communhão; o Estado não tem o direito de tomar partido em face desses conflictos, amparando a este ou aquelle dos elementos em chóque.

Era iniquo, injusto, absurdo que não possuissemos, outróra, leis e regulamentos capazes de collocar os trabalhadores a coberto de possiveis abusos da parte dos patrões? Ninguem o contesta. Egualmente absurdo, iniquo, injusto será, porém, que os direitos e interesses dos patrões passem a ficar, presentemente, desprovidos de qualquer amparo.

Posto o problema na esphera do individualismo, resolve-se logo de accordo com o postulado acima, porquanto cidadão é tambem o detentor de economias, quasi sempre um ex-operario que se esforçou mais, e guardou parte do producto de sua faina.

Mas, no terreno do proprio socialismo scientifico, a questão somente aceitará solução identica.

Em plano superior ao dos homens, devem, têm de pairar os interesses da sociedade. Ora, mão grado tudo quanto em sentido opposto já se pretendeu, o equilibrio e a ordem de que a existencia collectiva necessita, dependem de perfeita e constante harmonia entre o capital e o trabalho.

E' preciso que se assegure duplamente a perpetuidade dessa harmonia: pelo espirito das leis chamadas trabalhistas, e pela mentalidade dominante nos incumbidos de pol-as em vigor, em execução.

Ora, parece que nos vae faltando quer uma, quer outra coisa. Foi isso, pelo menos, o que, ha pouco, ficou patente nos commentarios da imprensa do Rio ao occorrido com J. Gomes de Andrade, ex-motorista da Companhia Ferro Carril Jardim Botanico, para quem se decretou um retorno ao serviço que nada justifica.

E' um caso bem illustrativo, que vale a pena examinar detidamente, como faremos em artigo posterior.

Um manifesto da colonia paraense apresentando os nomes do general Lauro Sodré e dos drs. Samuel Mac-Dowell e Oswaldo Orico á futura Constituinte

E' o seguinte o manifesto que elementos de destaque no seio da colonia paraense dirigem ao eleitorado de sua terra, indicando tres nomes illustres á futura Assembléa Constituinte:

"A colonia paraense no Rio de Janeiro, empenhada em que a representação de seu Estado á futura Assembléa Constituinte seja digna das tradições de intelligencia e civismo e do criterio selectivo do eleitorado do Pará, vem appellar para os seus conterraneos no sentido de serem prestigiados e levados ás urnas os nomes do general Lauro Sodré, figura exponencial da probidade e da cultura politica da nacionalidade, do dr. Samuel Mac-Dowell, alta expressão do pensamento juridico do paiz e do dr. Oswaldo Orico, affirmação positiva da intelligencia e do valor da nova geração brasileira.

Confiante em que o governo revolucionario do Pará saberá respeitar a vontade do eleitorado de sua terra e manter-se á altura dos propositos que lhe asseguraram a victoria em outubro de 1930, a colonia paraense no Rio de Janeiro, lançando aos suffragios do povo paraense os nomes desses illustres conterraneos, não tem em vista senão o desejo de atrair para a elaboração da futura Constituição brasileira tres valores representativos de tres gerações ligadas pelo mesmo pensamento civico e com reaes serviços ao Estado.

De Lauro Sodré, governador por duas vezes, senador federal, symbolo das virtudes que melhor exalçam o caracter de um homem publico, o menos que se póde dizer é que é uma poderosa tradição capaz de resistir á todas as crises politicas de uma nação. De Samuel Mac Dowell, jurista dos mais notaveis que possuimos, homem de pensamento e de acção, não é preciso fazer-se o elogio. Seu nome transpoz victoriosamente as fronteiras do Pará, desde o memoravel concurso na Faculdade de Direito do Recife e se impoz a todos os circulos culturaes do paiz. Oswaldo Orico, professor e escriptor laureado, cuja palavra como representante do Pará em varios congressos de educação já nos mostrou quaes as verdadeiras soluções do problema nacional do ensino, não necessita tambem de referencias para augmentar-lhe o prestigio do nome consagrado em todo o paiz através de uma obra sadia de idealismo, de construcção politica e technica.

Elegendo-os á Assembléa Constituinte, o Pará se dignifica a si mesmo, incluindo em sua representação valores á altura do nosso momento historico e capazes de assegurar ao nosso codigo de leis uma contribuição esclarecida e proficua.

E' esse o pensamento com que a colonia paraense no Rio de Janeiro recommenda ao eleitorado de sua terra o nome dos tres illustres conterraneos ao pleito eleitoral de 3 de maio proximo.

Rio de Janeiro, 1º de março de 1933".

Dr. Antonio Crespo de Castro, engenheiro civil, ex-prefeito municipal de Belém; dr. Emilio Augusto Tavares de Macedo, advogado e jornalista; dr. Djalma Cavalcante, advogado e jornalista; dr. Benjamin de Araujo Lima, advogado e jornalista; dr. Jayme Cardoso, diplomata e escriptor; dr. Dejard Mendonça, ex-deputado estadual, advogado e jornalista; dr. Cesar Salles, medico e professor; Franklin Palmeira, jornalista e escriptor; d. Adelaide Kaulfman, lente do Instituto de Educação; dr. Heronides Penna, advogado e professor; dr. Hamilton Barata, advogado e publicista; Angyone Costa, jornalista e lente da Escola Normal; dr. Henrique Crespo de Castro, assistente da Faculdade de Medicina e do Instituto Pasteur; dr. Carlos Cruz Lima, inspector medico escolar; dr. João Coelho de Souza, da Policlinica do Rio de Janeiro; C. Paula Barros, jornalista e escriptor; coronel Dario Bezerra, commandante José Guerreiro Floquet, commandante Gastão do Couto, commandante Temistocles Gusmão, coronel Ananias Reis, dr. Zacarias Martyres, advogado; dr. George Summer, cathedratico do Collegio D. Pedro II; dr. Chardival Filgueiras, medico; dr. Dante Costa, medico e jornalista; dr. J. Almeida Cardoso, medico; dr. Francisco Galvão, advogado e jornalista; professor Adolpho Barros, dr. Joaquim de Santos Loureiro, cirurgião-dentista; academicos Raymundo Pinheiro, Moacyr Mesquita, Mario Bolonha Campos, J. Aben Athar Netto, Guilherme Nilo Sarmento de Castro, Martins Filho, José Ernani de Lima, Alcides Pessôa, João Tocantins, Antonio Carlos C. de Castro; Adolfo Celso, jornalista; José Thomaz Ferreira, José Augusto de Menezes e Antonio R. Neves, do Telegrapho Nacional; professor Sylvio de Oliveira Serra, Sebastião Bayma, Oswaldo de Aguiar Mendonça, Oswaldo de Santa Maria, Yolando Wladimir Orico, Ildemir Pereira Lima, Sodré de Castro, Renato Bemfica, Arthur Oscar de Oliveira, Cesar Raymundo da Silva, dr. Armando Barradas da Rocha, engenheiro civil; Sebastião Euclydes Caldas, Manoel José Pires, Adalberto Alves de Souza, Temistocles de Figueiredo, Manoel Pedro Souza Santos, Oscar Dias da Rocha, Raymundo Nogueira, Ernestino Damasceno, commandante Pedro Paulo Feio Lemos, Raymundo Florencio Pinto Pantoja, Lourenço da Silva Santos, José Brenno Machilles, commandante João Villa Lobos, capitão de longo curso Alfredo de Souza Placido, Jeronymo Bastos, Januario Gonçalves, etc.

A Regulamentação do Jogo

FOI, HONTEM, REDIGIDO, NA PREFEITURA, O DECRETO MUNICIPAL

O director da Fazenda, sr. Durval Medeiros, redigiu, hontem, o decreto municipal da regulamentação do jogo.

Ao que se sabe, só dois casinos serão contemplados — o de Copacabana e o da Urca, não sendo, assim, alcançados pelo decreto os frontões e os clubs fechados.

Pagará o Crime Com a Vida!

O Anarchista Zingara Foi Condemnado á Morte

MIAMI, 10 (Havas) — O anarchista Zingara, autor do attentado contra o presidente Roosevelt, foi condemnado á morte por homicidio na pessoa do prefeito de Chicago, sr. Germak, que nessa occasião acompanhava o presidente.

VIDA MUNDANA

SALON

BAILES ORIGINAES

A sociedade carioca, positivamente, não é uma flôr de mundanismo.

Ha tempos, um dos mais bellos exemplares que o nosso talento feminino possue me affirmava, não sem uma certa melancolica razão que "infelizes daquelles que se dedicavam ás chronicas mundanas ou simplesmente sociaes da nossa gente"...

E continuava: O Rio não da margem a assumptos dessa natureza. Senhora de esplendidas tradições sociaes a nossa cidade não se expande, nossas grandes familias não se divertem e tudo que é feito "intimate party" ha de respirar sempre um ar bolorento de serralho...

E depois rematando: meu amigo: sem literatura, isto é uma civilização morta!...

Sob certos aspectos eu acho que ella tem razão.

Mas, por Jupiter!, ha, tambem, uma boa parcella de exagero, bem feminino, nessas affirmações...

Nossas festas elegantes são raras, mas sempre apparecem.

Antes do Carnaval atrazado, tivemos excellentes festas, se bem que de certo caracter carnavalesco: o yacht Happy days, a noite dos "sem trabalho" que tanto deu que falar, etc., etc.

Este Carnaval tivemos espectaculos assombrosos de elegancia e distincção.

Hoje, mesmo, passada a folia, vamos com certeza ter um baile branco que a sra. E. G. Fontes vae offerecer em Petropolis.

Este baile é uma esperança.

Só tivemos até hoje um baile branco que durante muito tempo palpitou em nossa memoria: foi tambem organizado em Petropolis, em casa da sra. Linneo de Paula Machado, com famosos cotillons europeus e bellos cadeaux aos convidados.

Depois disso, a festa de hoje será a primeira.

Encantará portanto, tal a gentileza e o primor com que sempre recebeu o casal Fontes.

Depois do baile branco de hoje poder-se-á então desmentir o proverbio de que o melhor é esperar pela festa...

ANTONIO GABRIEL

Arte e Elegancia

A REABERTURA do Gloria foi o grande acontecimento mundano da semana.

Após a reforma porque passou, o querido cinema do Quartelrão Serrador offerece ao publico um ambiente elegante, onde o bom gosto se patenteia até nos menores detalhes. O seu letreiro luminoso, por exemplo, na elegancia e simplicidade de suas linhas modernas, é o mais original da Cinelandia e, sem duvida, de toda a metropole.

Está, pois, de parabens a Companhia Brasileira de Cinemas, que proporciona aos fans cariocas mais uma esplendida casa de diversões, onde o publico encontra, ao par de lindos programmas, todo o conforto e hygiene exigidos pelos habitos cultos da nossa população.

ANNIVERSARIOS

Sr. Carlos Eduardo Lopes — Faz annos hoje o sr. Carlos Eduardo Lopes, um dos melhores elementos de nossa sociedade, não só pelo brilho da sua intelligencia como pelo seu inegualavel "savoir faire" que sempre o distinguiu.

O sr. Carlos Eduardo Lopes é, tambem, jornalista, escrevendo chronicas mundanas para o "Diario de Noticias".

— Fazem annos hoje:

As senhoras: — Brito Cunha, Francisco Goulart e Luiz Liberal.

As senhorinhas: — Everilde Faria Mascarenhas, Catharina de Oliveira Gameiro e Leonor Telles de Almeida.

Os senhores — Dr. Adolpho José del Vecchio e Arthur de Vasconcellos.

Os coroneis: Cornelio Jardim e João Baptista de Figueiredo.

— Transcorre hoje a data natalicia da exma. sra. d. Rosa das Chagas Passos.

— Fez annos hontem o prof. Hermenildo Militão de Almeida, um dos tradicionaes elementos da Congregação da Faculdade de Direito.

— Transcorreu hontem a data natalicia do sr. Luiz Ferreira Soares, estimado funccionario das Emprezas Electricas Brasileiras e membro da directoria do "Empresa A. Club".

Ao anniversariante os nossos sinceros parabens.

— Fez annos hontem o sr. Ernesto Goethe, funccionario no nosso commercio. Por esse feliz motivo offereceu aos seus innumeros amigos um lauto jantar, em sua residencia, á rua Caldas Barbosa, 38.

NOIVADOS

Estão noivos:

A srta. Elza Rouessouillères e o dr. Anuar Farah.

A srta. Almerinda Coelho da Silva e o sr. Alexandre Gomes, d'"A Noite".

CASAMENTOS

Realiza-se, hoje, o enlace matrimonial da srta. Gulomar da Silva, filha do sr. Antonino José da Silva e da exma. sra. d. Alzira da Silva com o sr. José Polycarpo, commerciante de nossa praça.

Os nubentes terão como padrinhos o sr. Leonardo José da Silva, funccionario dos Correios, e sua irmã, a srta. Laura da Silva.

O acto civil será realizado ás 14 horas, na 5ª Pretoria.

FESTAS

Realiza-se hoje a esperada festa que o Tijuca T. C. vae offerecer aos seus associados.

A festa iniciar-se-á ás 21 horas, no Gymnasio devendo ir até ás 2 horas.

Tocará a American Jazz-Band.

A parte sportiva deixará de fazer parte da festa por força maior.

panorama

ARY PAVÃO

A FALTA de espaço impediu que eu pudesse dizer na mesma chronica algumas palavras sobre todos os livros que me fizeram agradavel companhia, durante os tres dias de carnaval — do meu carnaval sem serpentinas e sem confetti... tal qual como nas batalhas desse nome...

Eis a razão porque, como havia promettido aos meus leitores, volto hoje ás paginas amigas onde repousei o espirito, durante o periodo de descanso forçado, e onde, de quando em quando, tambem apparece uma mascarazinha á disfarçar algum vocabulo mais aggressivo ou alguma idéa mais avançada...

A censura prévia, transformar por encanto, paginas de livros e columnas de jornaes em casas de familia onde o cidadão, ao dar com um callo precioso na ponta da mesa, antes de soltar o vocabulo proprio de taes emergencias, olha bem para os lados..., a vêr se as creanças estão ouvindo...

O "manto diafano da fantasia" ainda é sempre a cobrir a "nudez crúa da verdade"... Felizmente, porém, o manto já tem alguns rasgões por onde a pobrezinha, de longe em longe, arrisca um olho e desabafa...

Mas esta conversa já está ficando longa de mais... e não é esse propriamente o objecto desta chronica... Vamos, pois aos livros.

* * *

NO TEMPO DOS VICE-REIS... Luiz Edmundo prestou ao paiz, com a publicação desse livro, um serviço maior do que todos os especialistas no assumpto, que vivem empenhados, em crear uma historia fantastica, torcendo os factos ao sabôr dos seus pendôres literarios, transformando méros accidentes policiaes em gloriasinhas ridiculas ou armando em "condottiéres" empolgantes, certas figuras que, em qualquer centro civilizado, seriam dignas de um manicomio ou de uma penitenciaria...

Aqui as creanças aprendem Historia-Patria errada, para passar nos exames... Os paes que tenham algum carinho pela cultura dos filhos, que chamem um explicadôr particular para os intruir sobre os episodios verdadeiros que os compendios officiaes criminosamente escondem.

Precisamos quanto antes formar a nossa personalidade racial, evitando, por todos os meios, que influencias pouco recommendaveis continuem a actuar em nossos destinos, levando-nos á condição de colonia intellectual de outros póvos...

Esse agarramento ás coisas do passado é proprio das nacionalidades enfraquecidas. O Brasil não tem passado e não precisa delle para nada...

O nosso primeiro contacto com a civilização européa, dil-o magistralmente Luiz Edmundo, ao descrever a chegada aqui, da côrte de Lisbôa, corrida pela onda Napoleonica. A Independencia foi uma blague com os lundús pornographicos do Chalaça... O primeiro Imperio uma farça ignobil; uma côrte inteira rebaixada e impellida ao paço de S. Christovam para beijar a mão da favorita que a inconsciencia imperial transformára em Marqueza...

Assim por deante. Dessa maneira, francamente, não vale a pena ter Historia... embora os mestres de obras da "grandeza nacional" vivam a enfeitar com bandeirinhas e girões a fachada da espelunca, escondendo o seu verdadeiro estado sanitario ao exame da Saude Publica...

Precisamos cuidar com mais interesse é do futuro, e seria uma demonstração louvavel desse interesse, substituir nos actuaes livros de historia a parte referente ao BRASIL-COLONIA, pelo grande livro de Luiz Edmundo. Trabalho que honra uma época e nobilita um escriptor, quer pelo brilho literario, quer pelo esforço prodigioso de documentação — em suas paginas verdadeiras a metropole poderá avaliar o que foi essa luta desesperada da Metropole contra os impulsos independentes da nossa raça... A verdadeira Historia do Brasil, de 1763 a 1808, com todos os detalhes da nossa vida, onde o autor não esqueceu tambem um capitulo destinado á mesa e á cozinha — capitulo que faz as delicias dos laparótos, arrancando ao estomago do Simão de Leborio inspirações estrondosas de confraternisação...

* * *

BURRICE, AMBIÇÃO, VAIDADE, ETC... Pelo titulo, o leitor percebe logo que não se trata de um cathecismo ou do primeiro livro de leitura...

Eu nunca fui partidario da literatura "agua-de-flôr" originaria de suicidios dramaticos e cartas de amôr attentatorias á dignidade da lingua. Acho até que a má educação artistica é a unica maneira de forçar, no Brasil, as portas da celebridade, guardadas pelas tropas de assalto dos nullos victoriosos...

Mas o livro do meu talentoso e querido confrade Ricardo Pinto, vae muito além dessa liberdade, attingindo, por vezes, uma violencia tal, que as suas paginas se transformam, pela contundencia dos vocabulos, em verdadeiros porrêtes — desancando ás costellas dos desgraçados que lhe cairam em baixo...

Ricardo Pinto esteve durante algum tempo, na Europa, exercendo um cargo na carreira consular para onde o mandára o grande ministro Octavio Mangabeira. A revolução de Outubro foi encontral-o emprestando áquelle posto, o brilho da sua intelligencia e a altivez do seu caracter. Fizeram-no voltar ao Brasil...

Parece, porém, que Ricardo Pinto enjoou nessa viagem de regresso... A passagem da linha do Equador aggravou o negocio... e o clima do tropico o completou...

O certo é que, desembarcando com a boca amarga, planou-se nas columnas de um jornal e começou a "liquidação do stock..."

Não escapou ninguem.. Um authentico "barulho no chateau"... E que barulho!. Eu só vejo duas maneiras de responderem, os massacradoos por esse livro terrivel, ao seu audacioso autor: — o desforço pessoal... ou um livro mais insolente...

Quanto á primeira, acho um pouco arriscado porque Ricardo Pinto escreveu na porta de casa: "Mens sana in corpore sana", e tem uma musculatura respeitavel. A segunda é inutil, porque elle escreveria um terceiro colume mais malcreado ainda.

O melhor é ficar firme...

Mas o publico não deve deixar de ler BURRICE, AMBIÇÃO, VAIDADE, ETC..., porque, por cinco mil réis é de graça o trabalho que nos presta o victorioso escriptor, desbaratando as cavalgaduras que entopem os caminhos da vida, e de cujas intelligencias brotam as mesmas flôres estranhas que saltavam da boca das irmãs da Gata Borralheira...

Em todas as toilettes só se vê
PO' DE ARROZ Roger Cheramy

CINEMA

Com Jean Harlow, vamos ter, no Gloria, a primeira "Symphonia Singular" colorida

Depois de um Douglas Fairbanks, encontrava-se a United Artists na obrigação de servir á platéa do Gloria, outro grande "astro" favorito do publico.

A escolha não foi difficil, pa-

Jean Harlow, que reapparece 5ª feira, no Gloria, em "Loura e Seductora", da United

ra recair em Jean Harlow, que ahi vem, incendiaria e explosiva, mulher-dynamite de inconfundivel personalidade, em "Loura e Seductora", que a Columbia Pictures produziu e a United distribue.

Já a leitora comprehendeu que o titulo desse film foi buscar a sua origem, na protagonista, mas é justo accentuar a participação valiosa de Loretta Young, que não sendo loura, é, comtudo, bastante seductora, e acompanha, muito de perto, a vibração dynamica de Jean Harlow no film que o Gloria nos promette para quinta-feira.

Mas outra grande sensação do programma que a United nos annuncia para o dia 15, consiste em ser exhibido, pela primeira vez no Brasil, um desses pequenos, em metragem, porém, magistraes poemas cinematographicos, que são as "Symphonias Singulares" coloridas. A primeira dellas, intitulada "Flôres e Arvores", nasceu por parte da commissão de censura, quando a assistiu, os mais enthusiasticos applausos.

A segunda quinta-feira da United, no Gloria, não ha de desmerecer em brilho e realce artistico, ou mundano, da que ante-hontem se registrou por occasião de ser inaugurada a temporada cinematographica do anno corrente.

MARIE DRESSLER FUNDARA' NO RIO O PARTIDO PROSPERIDADE!

Uma novidade que nos chega de Hollywood e que nos diz muito de perto: MARIE DRESSLER, a velhota bem-amada da Metro GoldÇyn Mayer, a criadora de "Castellos no Ar", "Gente de Peso", "Madame Prefeito" e "Ema" a velha cujos films dão felicidade, vem ahi, vem fundar no Rio o Partido Prosperidade!

No Rio, como em toda parte do mundo, a moda agora parece ser fundar partidos — e Marie Dressler, que tem certo geito para "condottiere", não quiz fugir á moda: está fundando partidos em toda parte... onde se exhibe "Prosperidade", que é o seu novo successo para a Metro Goldwyn Mayer. Sua aiudante-de-campo, como tem succedido em quasi todos os seus films, ainda é Polly Moran.

MARIE DRESSLER

"Prosperidade" terá sua estréa dentro em breve no Palacio Theatro. E' um desses films de alegria contagiosa. Focalisa os apuros em que se vêm todos nos Estados Unidos... e em todas as partes do mundo. E Prosperidade — porque Marie Dressler encarna a figura de uma velhota optimista como dez .. optimistas — é o "spirit" do film. Pela Prosperidade lutam todos — e todos vencem, afinal, porque Marie Dressler é a "condottiere"...

Que venha Marie Dressler com os estatutos desse Partido!

Um film de realismo intenso...

"O Homem de Hontem" que passará, a começar de segunda-feira, na téla do "Broadway".

Uma scena do film "O homem de hontem" que o Broadway exhibirá 2ª. feira

E' um celulloide que se destina a um rumoroso successo. Caracteriza-o, acima de tudo, o seu aspecto realista. E' effectivamente, um film de realismo intenso. A parte de interpretação foi confiada a valores rutilos da actualidade cinematographica. Clive Brook, o actor sereno e magistral, realiza fulgurantemente o papel do soldado que, ao voltar das trincheiras, encontrou a esposa nos braços de outro. Claudett Colbert é a mulher soffredora que suppondo o marido morto, contrahiu novas nupcias.

Um novo grande film de Ann Harding

Uma scena do film "Devoção" que o Eldorado exhibirá 2ª. feira

Sempre que Ann Harding se exhibe num celelloide, manifesta-se logo em todos os espiritos uma curiosidade unanime. E' que a grande "estrella" norte-americana exerce uma verdadeira fascinação sobre a alma dos "fans". E', na actualidade cinematographica, uma das actrizes mais efficientes. E eis porque, como assignalámos acima, todas a ssuas representações são aguardadas com anciedade intensa pelo publico. Agora annuncia-se um novo film de Ann Harding. Passará na téla do "Eldorado", realmente, a partir de segunda-feira, o celulloide "Devoção" em que ella é a figura suprema.

Ukelele Ike vae reapparecer

"Ukelele Ike" — quem não o apreciou tantas vezes, quem não tinha saudades delle? — está de volta. Ha quasi um anno não o viamos, mas Ukelele Ika voltou ao cinema, ainda sob a bandeira da Metro-Goldwyn-Mayer, e dentro de poucos dias nós o teremos no Palacio, ao lado de William Haines, de Madge Evans e de Conrad Nagel, em "A toda a velocidade", uma alta comedia cheia de surpresas e piadas.

A "Borrasca" (O film de Gaynor e Farrell)

Você sabia que Mr. Lydell Peck, o marido de Janet Gaynor tinha ciumes loucos de Charles Farrell? E devido aos seus ciumes a galante estrella da Fox requereu divorcio? Assim foi transmittida esta sensacional noticia pelos telegraphos. E para maior razão é uma obrigação de todos os *fans* assistirem ao mais recente film da dupla amorosa, talvez mesmo a caus adeterminante dos relos do sr. Janet Gaynor. As vezes, nós mesmos julgamos ser bastante razoavel porquanto até hoje ninguem se conformou com o casamento de Farrell com Virginia Valli e de Gaynor com Lydell Peck, jovem advogado. Para aquilatar a verdadeira e sensacional noticia que foi publicada hontem, justo é presenciar ao romance de amor dos dois apaixonados atravez os primores e as bellezas de uma recentissima producção da Fox Movietone — A Borrasca — onde a arte de Alfred Santell soube tão bem comprehender a sentimentalidade da mimosa Gaynor e o romance ardoroso do coração de Farrell.

Janet Gaynor — Charles Farrel, os intepretes de "A Borrasca"

Depois de amanhã, o cartaz do cinema se enganalará com os nomes fulgurantes e prestigisos de Janet e Charles, para recereber das multidões a consagradora admiração da cidade que sabe votar ao "team da Fox o cenceito de sua predilecção sincera!

Theatro

O chronista sportivo do orgão official do amadorismo de tapeação disse hontem, que na reunião do Fluminense os jornaes respresentaram-se não pelos redactores sportivos, e sim pelos theatraes. Eu lá não fui. E não fui porque, apesar de viver num ambiente em nada convidativo para quem gosta de lidar com gente direita, acho que o meio sportivo está com a taça, presentemente, em materia de pouca vergonha e falta de sinceridade. A minha indignação chegou ao auge quando um amigo me disse, que o "leader" do amadorismo é o Botafogo. Eu, que estou habituado a lidar com toda especie de gente ruim, tive os cabellos arrepiados de indignação.

Seria possivel que o Club da rua General Severiano, que foi o precursor do profissionalismo, não no Rio de Janeiro, mas no Brasil, viesse agora dizer que, quem importou em 1918 Beregarray, o saudoso Monti e Zé Macaco foi o Bangú?

Emfim, como Alda Garrido já representou na Avenida...

JOSÉ LYRA

GRIPPE...

AGRIPAN — Injecções indolores e perolas. Acção notavel como curativo - preventivo e abortivo. As pessoas já grippadas que fazem uso de Agripan na maioria dos casos podem continuar com as suas occupações. As que não tiverem contraido essa molestia podem premunir-se tomando Agripan DIARIAMENTE.

Producto do Laboratorio Raul Leite.

Tratamento da Pelle

Clinica do medico especialista

Dr. PIRES

(Com pratica dos Hospitaes de Berlim. Paris e Vienna) Av Rio Branco, 104-1.º and. Cirurgia esthetica. Cura radical dos pellos do rosto.

TEL. 2-0425

No Imperio vamos ter, segunda-feira, "A Flamma"; não como uma réprise mas como um espectaculo inédito e gracioso!

Já na proxima segunda-feira a cidade vae assistir "A Flamma", a maravilhosa super-producção da Warner-First National, que traz nas suas sequencias de encantamento, todo o vigor e enthusiasmo de uma grande revolução! Porém a nova apresentação de "A Flamma" não constitue, por assim dizer, uma réprise! E', antes, um espectaculo inedito e grandioso, posto que desta vez, no Imperio, da Companhia Brasileira de Cinemas, os "fans" vão conhecer o film "Original", inteiramente colorido e Integral!

"A Flamma", de segunda-feira proxima, tem toda a belleza de "A Flamma" que a cidade assistiu, maravilhada, ha tempos, e mais, a riqueza de um colorido maravilhoso, além de scenas de grandeza sem par, que não lhe foi dado da vez anterior conhecer! "A Flamma" é uma pagina de heroismo e abnegação, que faz vibrar de emoção os mais indifferentes, porque dentro do seu romance se mantem, accesa, desde o primeiro instante ao ultimo, a chamma de enthusiasmo communicativo e irresistivel. E a sua musica, de mesmo, com os seus rythmos cheios de estranha harmonia, incendeiam os mais frios. Do mesmo modo Bernice Claire, a linda artista, interprete maxima do film maravilhoso, nos dará um desempenho impeccavel, que arrebata pelo seu realismo e pela suas inceridade, assim como Aleaxndre Grey, Noah Beery e Alice Gentle, que a secundam. E' certo, pois, que o proximo dia 15, segunda-feira proxima, vae marcar um grande dia na cinematographia, attraindo para o Imperio, da Companhia Brasileira de Cinemas, todo o Rio de Janeiro.

Uma carta de Margarida Max

Da actriz Margarida Max, um dos grandes nomes do nosso theatro de revista, recebemos a seguinte carta:

"Illmo, sr, redactor secretario do DIARIO CARIOCA — Leitora habitual do DIARIO CARIOCA, a cujos serviços de informação e de critica muito deve a cultura theatral no Brasil, fui surprendida com o editorial de hoje, em que, a despeito da inequivoca censura as processos difamatorios, de que se soccorrem alguns elementos dos nossos circulos artisticos, se reproduzem os termos de uma carta de natureza intima, a qual, segundo a clara insinuação do chronista, me é dirigida por um dos antigos empresarios desta capital.

Lamentando o desprimor dos conceitos contidos na mesma infesiva, e a sua reproducção em um dos mais prestigiosos orgãos desta capital, tenho o dever de assegurar aos meus amigos e admiradores da generosa platéa do Rio, que me colloco superior, por minha educação e sentimentos moraes, á obra insidiosa de alguns desaffectos, cujos motivos me dispenso de adduzir, na presente carta. Se continuar, entretanto, essa campanha de objectivos meramente pessoaes e inqualificaveis, saberei valer-me dos direitos, que me confere a legislação penal, contra o responsavel de injurias ou calumnias, impressas ou por carta, que me forem dirigidas. Acreditando que só por inadvertencia o DIARIO CARIOCA inseriu aquella peça, em suas columnas, transcrevo, a seguir, para encerrar o deploravel incidente e zelando pelo meu nome artistico, a seguinte declaração do empresario M. Pinto, em tabella do theatro Casino de São Paulo, a 11 de julho de 1928, e cujo original estou prompta a exhibir nessa illustrada redacção:

"A Empresa M. Pinto agradece á actriz Margarida Max o alto

(Continúa na 11 pagina)

Grupo feito a bordo do "Eastern Prince" por occasião da chegada do dr. Generoso Ponce, chefe da firma que explora o "Broadway e "Eldo rado". O dr. Generoso Ponce, que trouxe para o Brasil a representação da R. K. O., conseguiu contrato para exhibição no Rio, logo a seguir de N. York, de 20 formidaveis films, escolhidos especialmente para os nossos "fans"

Gabardino, o Jogador Apontado Como Provavel Defensor do Vasco da Gama, Já Assignou Contrato Com o Palestra

Bôa Bola...

A viagem do presidente da Amea e bem assim das embaixadas "amadoristas" a S. Paulo, é facto antigo para nós.

Havendo embora, sigillo em torno das partidas, as chegadas á Paulicéa e os retornos não conseguiram ficar encobertos.

O melhor, porém, das idas e voltas, isto é, os resultados das recepções e bem assim os das "demarches" (?) ficaram em sua quasi totalidade, por se conhecer.

Em nossa edição de hontem, sob o titulo "Um pedacinho que vale ouro", transcrevemos do "Correio do Povo", de S. Paulo, a chegada do dr. Rivadavia C. Meyer, para "conferenciar com o então presidente da Apea e participar de uma "grande" reunião amadorista".

A perspectiva de conseguir a alliança apeana, determinou desta forma a viagem.

Acontece que, em lá chegando, o dr. Rivadavia teve sciencia das resoluções adoptadas pelo Conselho Superior da entidade paulista.

Soube, inteirou-se e ficando ao par, deve ter tido quasi um desmaio — o profissionalismo paulista estava agasalhado officialmente, dentro da propria Apea.

Bellissima lição de patriotismo e de união sportiva deram desta fórma os dirigentes paulistas aos seus collegas ameanos.

Não enxergando na implantação do profissionalismo qualquer diminuição para os sports bandeirantes e muito menos divisando melindres a sua actuação, em vez de cercearem, facilitaram a sua criação.

Embora a innovação tivesse surgido lá, após a criação da Liga Carioca, metteram hombros á obra, e fizeram-na progredir, superando áquella.

Assim, temos no momento mais uma lição.

Effectivamente, lá ainda existe "torcidas" da phase antiga.

Ao que saibamos, não movem guerra ao novo regime e se o fazem, actuam de maneira a não chegar ás raias attingidas pelo combate que apreciamos.

E' que elles certamente, mais attingidos do que nós pelos "laços estrangeiros", vêm no profissionalismo a "esquiva" propicia ás "laçadas".

Aqui não se encara este ponto de vista.

A Amea, apesar de se ver ameaçada de enviar á Italia um quadro composto em sua maioria de elementos da 2ª Divisão, para disputar o campeonato mundial, não quer saber de coisa alguma.

O combate á Liga Carioca é o que a empolga na occasião.

Mas, ante o que vemos aqui e lemos de São Paulo, como encarar-se as duas gestões?

Uma, emprestando solidariedade á Liga, estará tão errada quanto a maioria do Conselho de Fundadores da Amea...

A maioria dos paredros do football nacional estará tonta, tambem?

Cremos que não e já que a viagem do dr. Rivadavia foi feita para um fim e redundou na verificação de que a Directoria da Apea agia de forma inteiramente diversa á sua, lembramos-nos do Carnaval e dizemos:

Que boa bola!...

FOUL.

Com Que Roupa?

Annunciando-se para hoje, lemos uma noticia de que as eliminatorias da Federação Carioca de Box, teriam inicio á noite.

Esclarecendo local e hora, o informe diz que o programma consta de varias lutas.

Os nomes dos interessados, isto é, dos lutadores, ficaram na gaveta.

Extranhamos, sinceramente, a propaganda.

Deu-nos a idéa de atabalhoamento,, de pressa, de brevidade e sobretudo de... em cima de hora.

Sim. Em cima da hora, no local das lutas será escolhido o adversario, (ou adversarios), que terá a missão de "tapear" quem lá fôr.

Pensamos e somos capazes de affirmar de que a reunião de hoje, não terá ninguem, salvo os socios da A. A. Portugueza.

E esta assistencia, sejamos justo, só terá no caso de serem francas (beiços) as entradas.

Razões temos para nos expressar-mos desta forma.

Em espectaculos anteriores, nomes embora imperfeitos no "box" ou na luta livre, sabiam fingir (lembrar-se do campo de S. Christovão?), o publico já não era o desejado.

Os que lá iam, tinham mais ou menos a certeza do que podiam apreciar.

A que se annuncia para logo mais, não traz nome de quem quer que seja.

Assim, pois, quem irá arriscar os preços de entrada?

Será crivel que haja algum crente tão convicente?

"E' duro de se crêr..." diz o Assis Valente e nós procurando completar o sentido inexternado accrescentamos:

Que os "boxeurs" (serão mesmo) chamados para a reunião de hoje, tenham palmas.

Quando de nosso commentario hontem, fizemos um estudo sobre a excursão da embaixada universitaria e a que ora se prepara.

Pela reunião ora annunciada, sem declaração dos que della participarão, fazemos uma pergunta:

Constituirão suas rendas as reservas para manutenção da embaixada brasileira de "box", no Prata?

Se assim é, declaramos sem receio de contestação — não se cogitará ao menos de escolher os seus componentes, pois lá fóra, quando a alimentação fôor solicitada, para sua acquisição, como resposta, só isto se poderá ouvir:

Com que roupa...

SWING

RAYMUNDO LEITE FOI CONVIDADO PARA A DIRECÇÃO TECHNICA DA F. B. R. BRASILEIRA

Raymundo Leite, o esforçado director do S. Christovão Boxing Club, vem de ser distinguido com um honroso convite.

A Federação Beneficente Republica Brasileira tendo em conta a abnegação demonstrada por "Cearense" para o desenvolvimento do box entre nós, vem de lhe endereçar um officio, pedindo-lhe para assumir a sua direcção technica.

Assigna o referido documento o presidente dessa entidade, sr. major Alfredo Medina.

Mais um impulso para "nobre arte" desta vez partido de extranhos vem de se verificar.

Pelas informações que tivemos e baseando-nos ainda, na escolha que fizeram, julgamos victoriosa a idéa da F. B. Republica Brasileira.

FOOT-BALL

C. R. Flamengo

O FESTIVAL DE AMANHÃ NO CAMPO DO BOTAFOGO

Na praça de sports do Botafogo F. C., á rua General Severiano, terá logar, amanhã, o festival promovido pelo Club de Regatas do Flamengo.

Na preliminar, o Carioca vae se bater com o quadro "B" rubro-negro.

Na prova principal, o Flamengo vae enfrentar o S. Christovão A. C.

A constituição provavel da equipe rubro-negra para este embate é a seguinte:

Amado; Moysés e Italia; Rubem, Flavio I e Luciano; Walter, Roberto, Darcy, Nelson e Jarbas.

O festival de amanhã no campo do River F. C.

Realiza-se amanhã, na praça de sports do River F. C., um grande festival esportivo.

Na prova principal, defrontar-se-ão dois clubs de destaque, como sejam o S. C. Aggripus e o Guineza F. C.

Para este festival, o programma ficou assim constituido:

A's 10 horas — C. Avenida x Tenente Seductor.

A's 11 horas — C. Marianno x C. Botafogo.

A's 12 horas — 1ª prova — C. Americano x Dorothéa Eugenia.

A's 13 horas — 2ª prova — C. Quezada x Resistentes da Piedade.

A's 14 horas — 8ª prova — Teimoso F. C. x S. C. Modelo.

A's 15 horas — 4ª prova — Abrantes F. C. x O. de Aviação.

A's 16 horas — S. C. Amoroso x Fim do Mundo F. C.

A's 17 horas — (Honra) — S. C. Aggripus x Guineza F. Club.

O grande festival do Sport Club Cocotá, na ilha do Governador amanhã

BOTAFOGO F. C. x SCRATCH DA 2ª DIVISÃO E ENGENHO DE DENTRO x COCOTA'

Um festival de sensação, sem precedente na ilha do Governador, será o de amanhã, a desenvolver-se na magnifica praça de sports do S. C. Cocotá.

O Botafogo F. C., campeão da cidade, vae enfrentar o scratch da 2ª Divisão, na prova principal.

A preliminar será disputada entre o Engenho de Dentro e o S. C. Cocotá.

A direcção sportiva do Botafogo escalou o seguinte team: Victor; Nuno e Vicente; Affonso, Ariel e Canalli; Almir, Paulinho, Rogerio, Nilo e Celso.

O scratch da 2ª Divisão é o seguinte:

Rato; Vidal e Joaquim; Virada, Lola e Ratinho; Rhodas, Tião, Gereba, Cecy e Dentinho.

Constituida a nova directoria do S. Christovão A. Club

Da secretaria do campeão de 1926, recebemos a seguinte communicação:

"Exmo. sr. director do DIARIO CARIOCA — Tenho a subida honra de communicar a v. ex. que a Assembléa Geral Ordinaria do S. Christovão A. Club realizada em 16 do corrente, por unanimidade, acclamou presidente deste club no biennio 1933-1934, o dr. José Maria Castello Branco e elegeu para os cargos de 1º e 2º vice-presidentes, respectivamente, os srs. dr. Luiz Gaelzer e Rodolpho Maggioli.

Outrosim, communico ainda a v. ex. que o sr. presidente, de accordo com as disposições dos nossos Estatutos, escolheu para completarem a directoria para esse biennio, os seguintes senhores:

Aristides Machado — Secretario geral; dr. Fernando Loretti Junior — 1º Secretario; Antonio Lopes Castanheira — 2º Secretario; Oscar Vallim — Thesoureiro geral; Antonio Francisco Coelho — 1º Thesoureiro; Adelio Martins — Director de Football; Gilberto de Almeida Rego — Director de Basket e Volleyboll; tenente Luiz Pereira de Souza — Director de Athletismo e Tiro; dr. Mario José Pinto — Director de Tennis.

Servindo-me do ensejo, apresento a v. ex. os protestos de minha elevada consideração e mui distincto apreço. — Aristides Machado, Secretario geral.".

Os gremios quites com a Amea

Até hoje já satisfizeram o pagamento das quotas correspondentes ao mez corrente aos seguintes clubs:

Cocotá, Cordovil, E. de Dentro, Jequiá, Mavilis, Olaria, Tijuca T. C., Del Castillo, Edison, Flamengo, Athletico Central, A. A. Portugueza, Confiança e River.

S. S. Alliança

O S. C. Alliança promove amanhã um festival sportivo que está despertando grande interesse.

O programma está assim organizado:

1ª prova ás 10.30 horas — Infantil Beira-Mar x Infantil Amaro Cavalcanti; 2ª prova ás 11)30 horas — Infantil Bispo r Infantil Barreirinha; 3ª prova ás 13 horas — Infantil Bola Azul x Infantil Central; 4ª prova ás 14 horas — Infantil Guanabara x Infantil Mario Nazareth; 5ª prova ás 15 horas — Juvenil Marechal x Juvenil Veterano; 6ª prova (honra) ás 16 horas — Infantil Repetéco x Infantil Ala dos Minhotos; 7ª prova (honra) ás 17 horas — S. C. Barreira x Rosalina F. Club.

Ramos F. Club

O Ramos F. C. inicia domingo proximo a "quinzena de anniversario", com a qual commemorará a passagem do seu 2º anniversario.

O programma geral está assim organizado:

1ª prova — ás 13 horas — Combinado Mariasinha x 14 de Julho F .C.

2ª prova — ás 14.50 — S. C. Coqueiros x Serrano F. Club.

3ª prova — ás 16 horas — S. C. Chevalier x S. C. Providencia.

4ª prova — ás 17 horas — (Honra) — Ramos F. C. x Combinado Iracema.

O club que maior numero de votos obtiver receberá uma bella taça e o capitão do team uma custosa medalha de ouro.

S. C. Mackenzie

Festejando a passagem de seu 19º anniversario de fundação, o querido alvi-negro da estação do Meyer realizará, no dia 18 do corrente, um deslumbrante baile com o concurso de um afinado "Jazz".

A directoria não poupa esforços para o maior brilhantismo da elegante reunião.

Sport Club Castello

Em sua ultima reunião, a directoria desse pujante gremio resolveu o seguinte:

a) destituir do cargo de secretario geral, de accordo com o art. 47 dos Estatutos, o sr. Ismael Coelho e nomear para este cargo o sr. Cezar Moura;

b) nomear para 2º secretario, o 1º director sportivo, 2º dito e director de jogos internos, os srs. João Licio, Carlos Ferreira, Carlos Miranda e Euclydes Teixeira Pinto, respectivamente;

c) prorogar a suspensão da joia de admissão de socios até 30 de abril;

d) nomear a commissão para organizar o baile do dia 18 do corrente, que ficou assim constituida: Carlos Miranda, Manoel de Oliveira e Euclydes Teixeira.

O Victoria venceu o ensaio de ante-hontem, contra o União Campista F. C.

No campo do primeiro realizou-se ante-hontem um animado ensaio entre as principaes esquadras dos clubs acima.

Aos primeiros minutos a partida transcorreu favoravel ao União, que ao findar o meio tempo estava perdendo para seu antagonista pelo score de 2 x 1.

Poeira, o valoroso elemento do União, conseguiu o unico ponto para seu club.

Na phase final os contrarios conseguiram elevar a contagem, obtendo mais dois tentos que lhes asseguro ua victoria pela contagem de 4 x 1.

Dentre os elementos que mais se destacaram, é de justiça resaltar o jogo demonstrado por Arlindo, Poeira e outros mais valiosos elementos do apreciado club da rua Haddock Lobo, filiado ao apreciavel gremio recreativo que é o Eden Club.

Reune-se hoje a commissão executiva da Amea

Está marcada para hoje ás 12 horas do dia a reunião dos membros da Comissão Executiva da Amea.

CONSELHOS PARA A GRIPPE NADA DE PATAMELADAS

Alimente-se com fubás, cangicas e cangiquinhas.

CASA RIO-JAPÃO

Praça Olavo Bilac, 22

(MERCADO DAS FLORES)

TURF

PROJECTO DAS PROVAS CLASSICAS A SEREM REALIZADAS NO CORRENTE ANNO

(Continuação da 5ª. pag.)

24 de setembro — Premio "Primavera" — 1.600 metros — 10:000$000 — Para animaes europeus de 2 annos e platinos de 3 — Pesos da tabella.

1 de outubro — Grande Premio "Guanabra" — 3.000 metros — 25:000$ — Para animaes nacionaes de 4 annos e mais edade — Pesos: 4 annos 52 kilos e 5 annos e mais 55 — Sobrecarg de 3 kilos aos ganhadores de 50:000$ ou de maior qauntia em premios, no paiz — Descarga de 4 kilos aos animaes que hajam corrido no Hippodromo Brasileiro sem victoria em premio superior a 5:000$, no paiz.

8 de outubro — Premio "Vieira Souto" — 2.500 metros — 15:000$ — Para animaes europeus de 3 annos, platinos e nacionaes de 4, excluidos os vencedores de provas classicas neste anno — Pesos da tabella.

15 de outubro — Premio "F. V. de Paula Machado" (Criterium de potrancas) — 1.600 metros — 15:000$ e 10 °|° ao criador da vencedora — Para potrancas nacionaes de 3 annos — Pesos da tabella.

22 de outubro — Premio "Conde de Herzberg" (Criterium de potros) — 1.600 metros — 15:000$ e 10 °|° ao criador do vencedor — Para potros nacionaes de 3 annos — Pesos da tabella.

29 de outubro — Premio "Major Suckow" — 2.400 metros — 10:000$ — Para animaes nacionaes de 4 annos e mais edade que não tenham ganho no paiz, em 1932 nem 1933, premio de 15:000$ ou de maior quantia — Pesos da tabella — Descarga de 2 kilos aos perdedores de tres ou mais carreiras no Hippodromo Brasileiro e de 1 kilo por grupo de tres carreiras perdidas consecutivamente no dito Hippodromo, desde a data de estréa ou desde a ultima victoria.

5 de novembro — Grande Premio "Jockey Club do Rio de Janeiro" — 2.400 metros — 30:000$ — Para animaes de 3 annos e mais edade, de qualquer paiz, excluidos os vencedores dos grandes premios Brasil, Cidade do Rio de Janeiro, America do Sul e Jockey Club Brasileiro, da temporada internacional — Pesos da tabella, com a sobrecarga de 3 kilos ao vencedor do grande premio Doutor Frontin deste anno.

12 de novembro — Grande Premio "Henrique Possolo" — (Grande Criterium) — 2.200 metros — 30:000$ e 10 °|° ao criador do animal vencedor — Para animaes nacionaes de 3 annos — Pesos da tabella — Descarga de 2 kilos aos perdedores de tres ou mais carreiras no Hippodromo Brasileiro.

15 de novembro — Grande Premio "Derby Club" — 3.200 metros — 25:000$ — Para animaes nacionaes de 4 annos e mais edade — Pesos: 4 annos 52 kilos e 5 annos e mais 55 — Sobrecarga de 3 kilos aos ganhadores de 50:000$ ou de maior quantia em premios, no paiz — Descarga de 4 kilos aos animaes que hajam corrido no Hippodromo Brasileiro sem victoria em premio superior a 5:000$, no paiz — Sobrecarga ainda de 2 kilos ao vencedor do Grande Premio Guanabara, no corrente anno.

19 de novembro — Premio "Paulo Cesar" — 1.800 metros — 12:000$000 — Handicap de limite, não obrigatorio (44 a 60 kilos) — Para animaes europeus de 2 annos e platinos de 3 — A publicação dos pesos será feita a 7 de novembro. Confirmação da inscripção na data da organização do programma.

26 de novembro — Premio "Imprensa Fluminense" — 1.800 metros — 15:000$000 — Para animaes europeus de 2 annos, platinos e nacionaes de 3 — Pesos da tabella — Descarga de 2 kilos aos ganhadores de uma só carreira commum no paiz e de 3 aos perdeodres de tres ou mais carreiras no Hippodromo Brasileiro.

3 de dezembro — Premio "Jockey Club de Montevidéo" — 2.800 metros — 15:000$000 — Handicap de limite, não obrigatoiro (40 a 62 kilos) — Para animaes de qualquer paiz, de 3 annos e mais edade, que tenham corrido duas vezes pelo menos neste anno, no Hippodromo Brasileiro — Entrada de 25 °|° do valor da inscripção — 1º forfait de 25 °|° até 20 de novembro; 2º forfait de 25 °|° até 28 de novembro — A publicação dos pesos será feita a 20 de novembro.

10 de dezembro — Premio "Protectora do Turf" — 2.400 metros — 15:000$000 — Handicap de limite, não obrigatorio (46 a 62 kilos) — Para animaes nacionaes sem victoria em premio de 15:000$ ou de maior quantia no corrente anno — Entrada de 25 °|° do valor da inscripção — 1º forfait de 25 °|° até 17 de novembro; 2º forfait até 5 de dezembro — A publicação dos pesos será feita a 4 de dezembro.

17 de dezembro — Premio "Alfredo Santos" — 1.800 metros 12:000$000 — Handicap de limite, não obrigatorio (40 a 60 kilos) — Para animaes europeus de 2 annos, platinos e nacionaes de 3, que hajam corrido pelo menos duas vezes no Hippodromo Brasileiro — Entrada de 25 °|° do valor da inscripção — 1º forfait de 25 °|° até 8 e dezembro; 2º forfait de 25 °|° até 12 de dezembro — A publicação dos pesos será feita a 11 de dezembro.

24 de dezembro — Premio "José Calmon" — 2.200 metros — 10:000$000 — Para animaes nacionaes de 3 annos e mais edade, que, até á realização desta carreira hajam corrido tres vezes, pelo menos, no Hippodromo Brasileiro e não tenham victoria no paiz em premio superior a 6:000$000 — Pesos da tabella — Descarga de 2 kilos aos perdedores de tres ou mais carreiras no Hippodromo Brasileiro e de 1 kilo por grupo de tres carreiras perdidas consecutivamente no dito Hippodromo, desde a de estréa ou desde a ultima victoria.

31 de dezembro — Premio "Ferreira Lage" — 2.200 metros — 10:000$000 — Para animaes estrangeiros de 3 annos e mais edade, que até a realização desta carreira hajam corrido tres vezes, pelo menos, no Hippodromo Brasileiro e não tenham victoria no paiz em premio superior a 6:000$000 — Pesos da tabella — Descarga de 2 kilos aos perdedores de tres ou mais carreiras no dito Hippodromo e de 1 kilo por grupo de tres carreiras perdidas consecutivamente no dito Hippodromo, desde a de estréa ou desde a ultima victoria.

Grande Premio "Cruzeiro do Sul" — 1934 — 2.400 metros — 40:000$000 e 10 °|° ao criador do animal vencedor — Para animaes nacionaes nascidos em 1º de julho de 1930 a 30 de junho de 1931 — O pagamento da 1ª prestação (100$000) será feito no acto da inscripção; a 2ª prestação (300$000) deverá ser paga até 31 de dezembro de 1933 e a 3ª prestação, correspondente a confirmação para correr (400$000), na data da organização do programma da reunião.

NOTAS

Nos handicaps, cuja inscripão será encerrada com as das demais carreiras da reunião, a commissão de corridas determinará, opportunamente a turma de animaes a ser chamada, a distancia e as condições de pesa.

Como nos demais premios classicos, o terceiro collocado receberá 5°|° do premio do 1ºn salvando o quarto collocado a entrada. (Exceptua-se desta clausula o Grande Premio Brasil.)

Além das provas classicas acima mencionadas será disputada no minimo, em cada reunião, uma eliminatoria para animaes nacionaes de 2 annos (3 annos de Julho em diante) sem victoria no paiz. Essas provas com o premio de 5:000$ ao vencedor, terão as respectivas inscripções encerradas com as das outras carreiras complementares do programma:

Sempre que não houver declaração em contrario, serão considerados provas classicas, para todos os effeitos deste projecto, os premios concedidos pelo Governo Federal, em qualquer parte do territorio nacional, e os que nessa qualidade forem realizados nos demais Hippodromos do paiz.

A idades dos animaes serão consideradas as que elles tiverem no dia da reunião.

Para todos os effeitos deste projecto, a contagem das victorias, quer simples quer classsicas, das sommas, bem assim das carreiras perdidas, será feita, cumulativamente até a realização da prova de que se tratar, salvo declaração em contrario.

Não havendo declaração "nesta capital" ou "no paiz", as condições, será feita cumulativamente até a realização da prova de que se trata, salvo declaração em contrario.

Não havendo declaração nesta capital" ou "no paiz", as condições das provas serão sempre referentes ás reuniões do Jockey Club Brasileiro.

As provas que não reunirem numero sufficiente de inscripções serão reabertas ou nullas.

Uma vez, porém, organizadas, realizar-se-ão qualquer que seja o numero de animaes apresentados para correr.

Quando, por motivo de retirada do animal, a prova ficar constituida de um ou dois animaes de um mesmo proprietario, ou mais de dois formando apenas tres numeros, para o effeito das apostas de vencedor o premio annunciado será reduzido a 50°|°.

A' Commissão de Corridas reserva-se a faculdade de, a seu exclusivo criterio, fazer disputar as provas acima em qualquer das pistas do Hippodromo Brasileiro.

As inscripções serão de 2°|°, sendo 1°|° no acto da inscripção, metade a dinheiro á vista e a outra metade em vales devidamente assignados.

Para tomar parte na respectiva prova, os Srs. proprietarios deverão confirmar a inscripção na data fixada para a organização do programma da reunião, em que deverá realizar-se a mesma prova, effectuando-se no acto o pagamento da segunda prestação de 1°|°.

Exceptuam-se os casos do Grande Premio Brasil e Premios Jockey Club de São Paulo, Jockey Club de Montevidéo, Protectora do Turf, Alfredo Santos.

dia 28 de março e os Grandes Premios Brasil, cidade do Rio de Janeiro, America do Sul, Jockey Club Brasileiro e dr. Frontin, que serão encerradas no dia 31 de maio.

Uiriri

O cavallo Uiriri, passou para as cocheiras do estimado treinador Cyrillo de Souza.

O aluado filho de Mangerona vae recomeçar seu treinamento para reapparecer brevemente nas corridas da Gavea.

Aistano

Trabalhou hontem pela manhã na pista da Gavea, o cavallo Aistano montado por Lydio de Souza.

Fez os 340 metros em 21 3|5.

Os "forfaits" de hoje

Até a hora de encerrarmos a nossa secção, não havia sido apresentado nenhum "forfait" para a reunião de hoje, sendo comtudo, duvidoso, as presenças de Canace e Andulick.

O mais PODEROSO ANTISEPTICO URINARIO
PAGÉOL
contra a
BLENNORRHAGIA

Uma inclusão na tabella geral de pesos especiaes

Na tabella geral de pesos especiaes para o mez de março fluente, foi incluido o cavallo Invernal com 68 pontos.

Transporte de animaes

O transporte de animaes para a reunião de hoje, ser áfeito da seguinte forma::

A's 13 horas:

Enredo, Famoso, Karina e Little Jack.

A's 15 horas:

Kleops.

A hora da primeira carreira

O premio "La Mirabelle", primeira prova da corrida de hoje, no hippodromo da Gavea, será realizada ás 15.30 horas.

Dr. Brandino Corrêa

Molestias do apparelho Genito-Urinario no homem ou na mulher — OPERAÇÕES — Utero, ovarios, prostata, rins, bexiga, etc. Cura rapida por processo moderno sem dôr da

GONORRHE'A

e suas complicações — Prostatites, orchites, cystites, estreitamentos, etc. Diathermia, Darsonvalização. — R. Republica do Perú n. 23, sob. das 7 ás 8 1|2 e das 14 ás 18 horas. Domingos e feriados das 7 ás 9 horas

O consumidor quer sempre o melhor producto e porisso prefere os cigarros da fabrica Lopes Sá

A Federação Paulista de Athletismo em Sua Ultima Reunião Resolveu Eliminar Todo o Director ou Socio Que Concorrer Para Mudança de Athletas de Um Para Outro Club

A Allemanha Sob o Regime do Terror

FOI PROCLAMADO O ESTADO DE SITIO NO BAIRRO COMMUNISTA DE FLAUEN

Demittiram-se, Collectivamente, os Governos da Saxonia e de Baden

BERLIM, 10 — (Havas) — Communicam de Plauen que os racistas proclamaram o estado de sitio no bairro communista daquella cidade e se apoderaram de todos os armamentos encontrados.

Na Saxonia foram exonerados numerosos funccionarios pertencentes aos partidos da esquerda. No districto de Zwckau assignaram-se cerca de duzentas prisões, entre as quaes as do chefe da Reichsbanner e de um deputado communista.

Em Dresren foi preso o deputado communista Silbermann.

Demittiram-se Collectivamente Dois Governos

BERLIM, 10 — (HAVAS) — Os governos da Saxonia e de Baden acabam de demittir-se collectivamente.

O Kaiser Quer Regressar á Sua Patria

BERLIM, 10 — (HAVAS) — Os meios bem informados oppõem formal desmentido á versão ultimamente propalada de fonte estrangeira segunda a qual em recente conselho de familia o ex-kaiser teria renunciado em favor dos filhos aos seus direitos ao throno.

Assegura-se a proposito que o maior desejo de Guilherme II é, hoje, o de acabar tranquillamente os seus dias na Allemanha.

Manifestações Racistas na Baviera

BERLIM, 10 — (HAVAS) — A criação do Commissariado do Reich na Baviera suscitou em muitas cidades daquelle Estado ruidosas manifestações racistas.

Na maior parte das prefeituras foi hasteado o pavilhão nazista. Verificaram-se incidentes em que houve alguns feridos.

Ditador e Tambem Deputado

BERLIM, 10 — (HAVAS) — O chanceller do Reich, sr. Adolf Hitler acceitou o mandato de deputado pelo districto de Alta Baviera e Suabia.

Hitler é Comparado a Frederico II

MERLIM, 10 — (Havas) — O principe Augusto Guilherme da Prussia, terceiro filho do ex-kaiser, declarou que é um soldado de Hitler e que o espirito prussiano não é uma expressão de particularismo mas todo um programma intellectual. Comparou, em seguida, Hitler a Frederico II e recordou as guerras de 1813.

Doenças ano-rectaes
Dr. Lauro Borges
Tratamentos das hemorroidas sem operação e sem dor
RODRIGO SILVA, 14-3.° — 2-1250

Nos Correios e Telegraphos

O director geral dos Correios e Telegraphos, dr. Junqueira Ayres, assignou os seguintes actos:

Criando uma agencia postal de 4ª classe em Gurupy, municipio de Vizeu, subordinada á Directoria Regional do Pará, arbitrando em 720$000 a gratificação do respectivo serventuario, devendo a mesma agencia funccionar fundida com a estação telegraphica da mesma localidade.

Dispensando, a pedido, a partir de 24 de fevereiro findo, das funcções de secretario do gabinete do director geral, o dr. Homero de Barros Corrêa Viégas.

Determinando a reabertura da agencia do correio de São João, na cidade de Belém, Estado do Pará.

Transformando em telephonica a estação telegraphica de "Garopaba", fundindo-a á agencia postal da mesma localidade, que passará a funccionar como agencia postal-telephonica de "Garopaba", subordinada á Directoria Regional de Santa Catharina.

Designando para secretario do gabinete do director geral, o director de secção da secretaria da Viação e Obras Publicas, dr. Alfredo Reis Junior, posto á disposição do Departamento pelo referido Ministerio.

Designando o praticante diplomado João Fleury Alves de Amorim para exercer as funcções de agente postal-telegraphico de Formosa, na jurisdicção da Directoria Regional de Goyaz.

Transferindo, a pedido, da Directoria Regional de Corumbá para a de Campanha, o diarista, Anacleto Floriano Peixoto.

O reapparecimento da "Casa do Caboclo"...

Jararaca e Ratinho estarão 2ª feira no palco do Eldorado, apresentados por Duque na peça "Coisas de Caboclo"

Quando Duque appareceu com a "Casa do Caboclo", produziu verdadeira sensação. Nem era para menos. A sua iniciativa tinha caracter nitidamente nacionalista; vinha resolvido a só lançar mão de coisas nossas, bem nossas, criações insuspeitas da nossa sensibilidade; e era animado pelo proposito de elevar, ás maiores alturas, o genero regional, de que não cuidavamos com a regularidade necessaria. Nem todos acreditaram que pudesse manter por muito tempo, a "Casa do Caboclo". Os espectaculos que se propunha a realizar tinham, só e só valores nacionaes. Elle não se serviria do espirito e da sensibilidade dos outros para fazer com que a cidade risse. Achando que no nosso meio, no nosso povo, no nosso modo de ver, encontraria os elementos precisos para fazer um theatro de primeira ordem, Duque limitou o seu campo de acção ao paiz. Nunca procurou transpor as fronteiras para se soccorrer de recursos alheios. E com motivos de pura, legitima fonte indigena, triumphou amplamente. Vale a pena recordar aqui o que tem sido a actuação da "Casa do Caboclo", na cidade. Ella se impoz desde os espectaculos de estréa. O publico achou nas suas exhibições um sabor de originalidade encantadora. Além do mais, a "Casa do Caboclo", jogava somente com valores brasileiros e que, por isso mesmo, deviam calar melhor, mais fundo na nossa sensibilidade. Podemos dizer, sem exaggero, que todos os espectaculos realizados offereciam, acima de tudo, um aspecto marcante: o aspecto regional. Com o correr do tempo, mais se accentuou a estima da cidade pela "Casa do Caboclo". E hoje ella é uma instituição que merece applausos unanimes.

Durante o periodo de seis mezes, "Casa do Caboclo", manteve-se em actividade ininterrupta. Com a approximação, porém, dos festejos carnavalescos, ella interrompeu os seus espectaculos. Concedia, assim, rapidas e bem necessarias férias aos seus elementos. Agora, porém, passou o reinado de Momo e cumpria que ella fizesse o seu reapparecimento, mesmo porque havia saudade unanime na cidade pelos seus espectaculos. Attentando na opportunidade do restabelecimento, Duque resolveu effectuar a abertura da nova phase da "Casa do Caboclo". A começar de depois de amanhã, ella estará no palco do "Eldorado", onde permanecerá durante sete dias. Vem melhorada, com novos scenarios e disposta a maravilhar, tanto ou mais do que antes, a sensibilidade carioca. A peça com que fará o reapparecimento é simplesmente deliciosa e intitula-se "Coisas de Caboclo". São os autores Duque e Paulo Orlando.

No elenco da "Casa do Caboclo", encontraremos figuras estupendas, das quaes poderemos destacar: Jararáca, Ratinho, Arthur Costa, Appolo Corrêa, Calheiros, Eugenio Pascoal, Vana Calazans, Josephina D. Egen, etc.

VAMOS TRABALHAR, SENHORES DELEGADOS!...

Uma boa medida

O chefe de policia deverá assignar em breves dias, portaria transferindo varios delegados districtaes por conveniencia do serviço.

O chefe de policia tem observado que após a designação de commissarios - inspectores, muitos delegados abandonam suas delegacias e passam parte do dia percorrendo os corredores do Palacio da rua da Relação... para conquistarem talvez, prestigio e exhibirem-se em occasião opportuna.

Na Policia Central

DELEGACIA DE DIA

Está hoje de dia o 1º delegado auxiliar, dr. Brandão Filho.

O NOVO CHEFE DE SECÇÃO DE TOXICOS

Tendo o commissario-inspector, dr. André Romero, passado á disposição do cartorio da 1ª delegacia auxiliar, o chefe de policia assignou portaria designando para chefiar a Secção de Toxicos e Entorpecentes, o commissario-inspector dr. Pericles Machado.

Novo Attentado Contra Roosevelt!

A Sinistra Encommenda Dirigida ao Presidente Yankee

NOVA YORK, 10, (Havas) — Os funccionarios da agencia postal de Wavertown interceptaram uma encommenda destinada ao presidente Roosevelt em que se continha um obuz carregado de explosivo.

Foi aberto rigoroso inquerito sobre o facto.

Colhido por trem

Antonio Mathias, trabalhador da 2ª Divisão da E. F. C. do Brasil, solteiro, brasileiro, de 30 annos de edade, foi hontem apanhado por um trem de carga na estação de Deodoro.

Conselho Federal da Ordem dos Advogados no Brasil

A SESSÃO DE ANTE-HONTEM — ALTAS AUTORIDADES PRESENTES OU REPRESENTADAS — ELEITO PRESIDENTE O SR. LEVI CARNEIRO

Sob a presidencia do sr. Levi Carneiro, realizou-se, ante-hontem, na séde do Instituto dos Advogados, a ultima sessão preparatoria do Conselho Federal da Ordem dos Advogados do Brasil.

Aberta a sessão, com a presença de representantes das secções dos Estados, foi dicutido o projecto do regimento provisorio, elaborado pelo sr. Levi Carneiro, sendo approvado com ligeiras modificações.

Em seguida, procedeu-se á eleição para os cargos de presidente e secretario geral, para os quaes foram eleitos, respectivamente, os srs. Levi Carneiro e Attilio Vivacqua. Em ligeiras palavras, o primeiro agradeceu a sua escolha e o segundo, tambem, em breve allocução, exprimiu o seu agradecimento.

A SESSÃO SOLENNE DE INSTALLAÇÃO

A's 16 horas, teve inicio a sessão solenne de installação do Conselho Federal da Ordem, em que se fizeram representar o chefe do Governo Provisorio, ministro de Estado, tendo comparecido pessoalmente o ministro Oswaldo Aranha e o presidente da Côrte de Appellação, desembargador Elviro Carrilho que, com o representante do chefe do Governo Provisorio, tomou assento á mesa dos trabalhos.

Depois de declarado installado o Conselho, o sr. Levi Carneiro usou da palavra, historiando a creação da Ordem dos Advogados do Brasil, e focalizando a alta significação da installação do seu orgão supremo, como complemento final da apparelhagem da grande instituição a que compete hoje a fiscalização da advocacia no Brasil.

Após o discurso do presidente eleito, pediu a palavra o sr. Ribas Carneiro, que justificou uma homenagem ao sr. Levi Carneiro, pelos serviços prestados á realização da iniciativa da fundação da Ordem. Seguiu-se-lhe na tribuna o sr. Arnaldo Medeiros, que fundamentou uma homenagem aos presidentes do Instituto dos Advogados, desde Montezuma, primeiro presidente deste Instituto, e que, ha oitenta e tres annos, em memoravel discurso, reclamára a creação da Ordem.

Agradecendo o preito que lhe era prestado, o sr. Levi Carneiro referiu-se á presença do ministro Oswaldo Aranha que, quando na pasta da Justiça, referendou o decreto de creação da Ordem.

No expediente foi lida significativa carta do ministro da Justiça, dirigida ao sr. Levi Carneiro, congratulando-se com a installação do Conselho e excusando-se, por motivo de molestia de se ver impossibilitado de comparecer á sessão.

Em S. Paulo, as religiosas se alistam

S. PAULO, 9 (D. C.) — O alistamento eleitoral na terra bandeirante vem empolgando a todas as classes sociaes.

Ainda agora, como indice do enthusiasmo popular pela causa do voto, acabam de alistar-se varias religiosas pertencentes ao Collegio Nossa Senhora do Amparo, na cidade do mesmo nome.

Quiz fazer uma fita e morreu mesmo

S. PAULO, 10 (A. B.) — O individuo Alexandre Santalucia, depois de acalorada discussão com sua esposa, simulou uma tentativa de suicidio, passando ao pescoço uma corda amarrada á janella de seu aposento. Como a esposa não désse maior attenção a esse simulacro, preparado, ao que parece, para produzir effeito, Alexandre foi victima de seu proprio subterfugio, vindo a fallecer pouco depois.

Chegou a Aracaju' o navio escola "Cavalheiro da Graça"

ARACAJU', 10 (A. B.) — Chegou ao porto desta capital o navio escola nacional "Cavalheiro da Graça", que viaja sob o commando do capitão de corveta Nelson Simas e conduz a seu bordo uma turma de cem aspirantes de Marinha, em viagem de instrucção, sob a chefia do capitão de mar e guerra Oscar Spinola.

Immediatamente depois de ancorado em nosso porto o "Cavalheiros da Graça", o interventor capitão Maynard Gomes mandou um representante a bordo, cumprimentar a officialidade e os aspirantes que nelle viajam.

ARACAJU', 10 (A. B.) — O navio Escola "Cavalheiros da Graça", que desde hontem se encontra em nosso porto, zarpará, com destino ao Norte, amanhã.

Por Se Julgar Soffredora de Mal Incuravel

Ateou Fogo ás Vestes e Falleceu no H. P. S.

A Assistencia do Meyer foi, hontem, á noite, chamada para soccorrer a uma pessôa que se achava em estado grave na rua Marechal Jardim n. 77.

Compareceu ao local uma ambulancia e o medico teve opportunidade de constatar que se tratava de um caso de suicidio por meio de fogo.

Eugenia Fernandes, de 44 annos de idade, casada, portugueza, residente áquella rua e numero, julgando-se portadora de molestia incuravel, humedeceu as vestes com alcool e ateou fogo, em seguida.

A infeliz senhora, em virtude da gravidade das queimaduras soffridas veio a fallecer quando recebia os primeiros soccorros na Assistencia.

No Espartilho das Economias

Vão Ser Consideravelmente Reduzidas as Despezas Norte-Americanas

WASHINGTON, 10 (Havas) — O presidente Roosevelt solicitou ao Congresso a approvação de medidas, segundo as quaes as despezas governamentaes devem soffrer uma reducção de quinhentos milhões de dollares.

Parecem fracassadas as demarches para a reorganização da Frente Unica Paulista

S. PAULO, 10 (A. B.) — Pelo que pudemos colher nos meios politicos parece que fracassarão as demarches encetadas pelos srs. Cardoso de Mello Netto e Rodrigues Alves no sentido de organizar a Frente Unica Paulista. O partido Republicano Paulista mostra-se contrario a essa medida, de ligação com os democraticos. Noticias chegadas da Europa informam que os exilados perrepistas dali escreveram a seus correligionarios no Brasil, oppondo-se formalmente a qualquer fusão. Lembram elles, e não dos menos prestigiosos, o que occorreu durante a revolução paulista, quando, logo após o inicio do movimento, os democraticos alijaram quantos perrepistas puderam das posições que occupavam.

Nossas instrucções affirmam que o Partido Republicano Paulista se apresentará sosinho ás eleições de março proximo, estando desde já organizando seus quadros eleitoraes nesse sentido.

E' PARA TODOS...

A sorte grande que será vendida hoje pelo "Ao Mundo Loterico" — rua do Ouvidor, 139, constando de um premio maior de 500:000$000 por 80$, meios 40$, quartos 20$, fracções 4$, havendo assim possibilidade de todos os seus freguezes se enriquecerem. Quarta-feira proxima — 200 Contos por 40$, meios 20$, fracções 2$. Só no "Ao Mundo Loterico".

O incendio da rua do Passeio

Depuzeram hontem, no cartorio da 3ª delegacia auxiliar, perante o respectivo delegado, dr. Democrito de Almeida, varias testemunhas, sobre o incendio occorrido na rua do Passeio.

Esplendido terreno
TIJUCA

Vende-se; rua Pucuruy (começa no centro da praça Petrolina, á rua Conde de Bomfim, entre os numeros 982 e 1.048) — 13 x 26,49 — A' vista ou 60 prestações mensaes. Tratar com o proprietario, rua Quitanda, 186, loja.

Para Solucionar o Conflicto do Chaco

PROSEGUEM OS ESFORÇOS PACIFISTAS DESENVOLVIDOS PELA CHANCELLARIA CHILENA

A Bolivia Continua, Entretanto, a Adquirir Material Bellico

SANTIAGO, 10 (A. B.) — A chancellaria chilena prosegue em seus esforços em favor da acceitação da proposta de paz estudada em Mendoza e que visa a solução da pendencia paraguayo-boliviana.

Diversos diplomatas sul-americanos têm conferenciado com o chanceller Cruchaga Tocornal, que recebeu, hontem, em audiencia, os ministros da Bolivia e do Paraguay.

Embora nada tenha sido officialmente divulgado, affirma-se que não está distante a possibilidade de um entendimento em torno da conclusão de um armisticio.

AS EXIGENCIAS DO GOVERNO DE LA PAZ

BUENOS AIRES, 10 (A. B.) — Os circulos officiaes e diplomaticos continuam vivamente interessados pelos passos que estão sendo dados em torno da solução pacifica da questão do Chaco.

Despachos de La Paz dizem que o governo boliviano estaria inclinado a concordar com uma proposta de armisticio que permittisse fosse entaboladas as negociações preliminares para resolver a pendencia, sem que, no emtanto, houvesse perigo de um reinicio subito de luta. Assim sendo, pretendia a obtenção de garantias reaes.

E A BOLIVIA CONTINU'A A ARMAR-SE...

LA PAZ, 10 (A. B.) — A imprensa noticia que o governo boliviano continu'a a adquirir grande quantidade de material bellico em paizes estrangeiros.

A LUTA PROSEGUE EM ALGUNS SECTORES

LA PAZ, 10 (A. B.) — Prosegue a luta em alguns sectores do Chaco. Em Nanawa ou Ayala, uma patrulha boliviana effectuou numerosas prisões.

DIARIO CARIOCA em Nictheroy

No Tribunal de Contas

Ao secretario de Finanças, o Tribunal de Contas fez seguir, em diligencia, o processo para baixa de fiança de Augusto de Abreu Araujo, ex-collector do municipio do Carmo, afim de serem determinadas providencias tendentes a demonstrar, com clareza, uma informação sobre a data da exoneração do mesmo.

No Thesouro

SALDO EM CAIXA

Existe nos cofres publicos do Estado a quantia de .... 18.926:743$444.

PAGAMENTOS AUTORIZADOS

Na pagadoria estão á disposição dos interessados e com ordem de pagamento as seguintes contas:

Manoel Francisco de Mello, 750$000; José Violante & Cia., 300$000; Companhia Melhoramentos Morro Azul, 1:198$900; Braziliano José E. da Silva, 1:446$700; Alcides Rangel,...... 2:875$000; S. A. Casa Pratt, 2:430$000; Georgina de Albuquerque, 1:500$000; Pelez Garnier, 260$000.

Na Vara Criminal

O dr. Melchiades Picanço, promotor publico, reiterou o pedido de abertura do necessario inquerito para que sejam apuradas responsabilidades ou responsaveis pela fuga do detento Gervasio de Andrade, mais conhecido pelo vulgo de "Espelhinho".

Na Prefeitura

Por acto de hontem do dr. Gustavo Lyra, prefeito municipal, foi reintegrado no cargo de guarda-fiscal o sr. Manoel Gonçalves Pereira Brum, que na administração do prefeito Noronha foi arbitrariamente demittido.

NA F. MILITAR

Na ultima reunião do Tribunal de Contas, foi julgado com direito a reforma, o 1º tenente da Força Militar do Estado, Antonio Ferreira da Costa Guedes tendo a seu favor, além da graduação ao posto immediato, todos os vencimentos, ora percebendo que perfazem a importancia de 11:666$000.

NOTICIARIO

PRISÃO DE UM RAPTOR

Por ter ali raptado uma menor e conduzido para esta capital, foi hontem enviado ao dr. Antonio Pereira Gestal, 3º delegado auxiliar o joven Hernani dos Santos, branco, solteiro operario e residente á rua Maxwell n. 168, no bairro do Andarahy.

PROCESSADO, FUGIU DE S. PAULO, HOMISIANDO-SE EM NICTHEROY

A pedido das autoridades da capital bandeirante, foi preso hontem, pelo investigador 25, da Policia Fluminense o negociante Luiz Felippe Passos Leitão.

O accusado foi processado e impronunciado, pelo juiz de direito da 1ª Vara Criminal, daquella cidade, como incurso nas pens dos arts. 338,a 5, 331 a 2, e 330 paragrapho 4º, pelos crimes de estellonato, furto e apropriação indebita respectivamente.

Hontem mesmo foi elle embarcado com destino a São Paulo, afim de ser entregue as autoridades paulistas.

NA ASSISTENCIA

Apresentando ferimentos no hemitorax esquerdo e fossa illiaca, foi medicado, Agenor Luiz dos Santos, preto, solteiro, de 33 annos e morador no logar denominado Pendotiba.

Interrogado declarou ter sido aggredido, com uma tesoura, pelo individuo Euclydes Ferreira dos Santos, com quem momento antes travara forte discussão.

A policia não soube do facto.

CLINICA DE VIAS URINARIAS
Dr. Samuel Kanitz

Membro da Sociedade de Urologia da Allemanha, ex-assistente dos professores Lichtemberg Lewin, Joseph de Berlim e Haslinger de Vienna Especialista: em doenças dos Rins, Bexiga, Prostata, Urethra, Doenças de Senhoras, Diathermia, Ultra Violetas. Consultorio: 7 de Setembro, 42, Sob., das 13 ás 17 horas. Phone: 4-4493.

O posto eleitoral da Associação dos Empregados no Commercio será inaugurado hoje

Hoje, ás 13 horas, será inaugurado o posto eleitoral para alistamento dos 14.404 associados da Associação dos Empregados no Commercio, qualificados ex-officio.

Para assistirem á essa ceremonia, importante passo no caminho que nos conduzirá á Constituinte, foram convidadas varias autoridades, encarecendo a Directoria o comparecimento dos srs. associados, principalmente daquelles cujos requerimentos já se acham em andamento, para serem immediatamente identificados.

Os interessados deverão levar tres photographias, tamanho 3 x 4. Para facilidade daquelles que ainda não têm essas photographias, ficará um photographo á disposição dos mesmos, de 9 ás 18 horas, no proprio local em que será inaugurado o posto, no Salão Nobre da A. E. C.

Pelo interesse que vem despertando entre os associados da veterana instituição, esse serviço eleitoral, prevê-se brilhante o contingente civico de eleitores alistados por aquella prestigiosa associação de classe. Para ser inscripto, nada mais é necessario do que comparecer levando as tres photographias acima referidas.

Consul Tito Soares

O PRIMEIRO ANNIVERSARIO DA SUA MORTE

Tito Soares foi, no periodo de 1912 a 1926, um nome familiar e estimado no jornalismo carioca, tendo dado o concurso do seu trabalho e da sua intelligencia a diversos orgãos da imprensa diaria.

Em 1926, entrava elle para a carreira consular, indo occupar as funcções de auxiliar do consulado de Boulogne-sur-Mer, onde prestou excellentes serviços. Regressando ao Rio em 1931, depois de uma promoção merecida, recebia do Ministerio das Relações Exteriores a missão de inspeccionar os nossos consulados proximos á fronteira do sul.

Ainda no desempenho dessa commissão, Tito Soares que parecia em plena saude, foi inesperadamente accommettido de uma appendicite, a que succumbiu prematuramente.

Hontem, em commemoração da primeira data anniversaria da sua morte, celebraram-se missas na egreja de N. S. da Conceição e Boa Morte, com a assistencia de pessoas da familia e amigos do saudoso jornalista e funccionario do Ministerio das Relações Exteriores.

INFORMAÇÕES FINANCEIRAS E COMMERCIAES

O CAMBIO

O mercado cambial não registrou, hontem, acontecimento digno de nota. Seus trabalhos decorreram em ambiente calmo, com o movimento habitual. O Banco do Brasil abriu e fechou com as seguintes bases de venda e compra:

PARA SAQUES

	A vista
Londres	46$900
Franco	$535
Zurich	2$630
Hamburgo	3$220
Milão	$690
Lisboa	$430
Madrid	1$140
Bruxellas	1$900
Nova York	13$300
Buenos Ayres	3$530
Montevidéo	$6500

	A 90 d/v
Londres	47$334

PARA COMPRAS

	A 90 d/v
Libra	46$430
Dollar	12$820
Franco	$510
Lira	$660
Marco	3$080

	A vista
Libra	46$430
Dollar	13$040
Franco	$515
Lira	$670
Marco	3$140

	Cabo
Libra	46$630
Dollar	13$090

O vale ouro por 1$, foi votado á	7$264

CAMARA SYNDICAL DOS CORRETORES

Curso official do cambio e moedas metallicas

Praça	90 d/v
S/Londres	46$900,763 5 15/128

Praças	A vista
S/Londres	47$334,360 5 9/128

	A
S/Paris	$535
S/Italia	$690
S/Allemanha	3$220
S/Portugal	$432
S/Belgica (papel)	—
S/Belgica (ouro)	1$900
S/Hespanha	1$140
S/Suissa	2$630
S/Suecia	—
S/Noruega	—
S/Dinamarca	—
S/Syria e Palestina	—
S/Tcheco Slovaquia	$410
S/Nova York	13$300
S/Montevidéo	6$500
S/B. Aires (peso papel)	3$530
S/B. Aires (peso ouro)	—
S/Hollanda (florim)	5$475
S/Japão (yen)	3$030
S/Rumania	—
S/Austria	—
S/Canadá	—
S/Chile	—
Vales ouro por 1$	7$264

MOEDAS

Libra esterlina (papel)	75$000
Lira (papel)	1$140
Escudo (papel)	$700

CAFE'

O mercado de café disponivel não teve, hontem, ambiente tão propicio a negocios como nos dias procedentes.

Notou-se mair reserva dos compradores, cujas offertas, ainda que não fossem mais baixas, se tornaram mais prudentes.

Os negocios, em consequencia diminuiram de volume, sommando apenas 5.048 scs., das quaes 3. 308 vendidas até as 10 horas e meia e 1.740 no correr da tarde.

A base official do disponivel foi fixada ainda em 11$600 por 10 kilos de café typo 7, Rio ,estavel.

Os preços declarados pelo Centro de Commercio de Café foram os seguintes, na base de dez kilos:

Typo 3,	13$200
Typo 4,	12$800
Typo 5,	12$400
Typo 6,	12$000
Typo 7,	11$600
Typo 8,	11$000

O termo não operou.

MOVIMENTO ESTATISTICO

Entradas de saccas.

Leopoldina (Minas) 1.623.

Maritima: — Minas 2.356; S. Paulo 2.024.

Total 4.380.

Reg. Flu. (Rio 1.092; Reg. Flu. (Nictheroy) 1.500; Reg E. Santo 500; Reg. de Minas 2.304; Arm. aut. "Cerq. Soares & Cia 108; Idem "Lage Irmãos" 300.

Total: 11.807.

Idem anno passado 13.778; Desde 1 do mez 97.167; Media 10.796; Desde 1 de Julho .. .. 3.338.791; Media 13.355; Idem anno passado 3.012.226.

Embarques.

America do Norte 5.130.

Europa 1.375.

Total 6.505.

Idem anno passado 2.760; Desde 1 do mez 62.936; Desde 1 de Julho 2.597.108; Idem anno passado 2.417.884.

Stock: 419.066.

Menos consumo local - dia 9 500.

Total 418 566.

Café retirado do mercado pelo Dep. N. Café a 9 2.274.

Existencia 416.292.

TITULOS

Realisaram-se hontem, na Bolsa do Districto Federal, os seguintes negocios:

APOLICES

10 Geraes Uniformisadas, .. 818$000 — 8 Emprest. 1903 port. 930$000 — 2 Emprest. 1903 Port. 840$000 — 25 Div. emissões Port. 823$000 — 225 Div. Emissões Port. 825$000 — .... 10:000$000 Obrigs. Thesouro. 1930 980$000 — 19 Obrigs. Minas 200$000, 9 °|° 24$000 — 18 Municipaes 1917 Port. 146$000 — 50 Municipaes 1920 Port. 148$000 — 50 Municipaes 1931 Port. 165$000 — 10 Municipaes 1931 Port. 166$000 — 7 Municipaes Dec. 2.093 Port. 184$000 — 10 Municipaes Dec. 2.097, Port 166$000 — 60 Municipaes Dec. 2.339 Port. 166$000 — 580 Municipaes Dec. 3.264 Port. 167$000 — 2 Estado do Rio dec. 2.316 8 °|° 890$000 — 20 Estado de Minas Dec. 9.682 630$000 — 20 Estado de Minas Dec. 9.716 875$000.

ACÇÕES

8 Banco do Brasil 390$000 — 130 Banco dos Funccionarios, 47$000.

DEBENTURES

5 Nova America 1:010$000.

ALGODÃO

O mercado de algodão disponivel mostrou-se, hontem, em condições menos interessantes ainda do que nos dias precedentes. Sua paralyzação attingiu a proporções fóra do commum. Mesmo os pequenos negocios de consumo para o mercado não tiveram expressão. Registraram-se alguns para a exportação. Os preços que estiveram em vigor foram os seguintes por dez kilos: Fibra longa — Seridó — typo 3, de 65$ a 66$; typo 4, de 64$ a 65$; Fibra média — Sertões — typo 3, de 63$ a 64$; typo 5, de 59$ a 60$; Ceará — typo 3, de 62$ a 63$; typo 5, de 58$ a 59$; Fibra curta — Mattas — typo 3, de 52$ a 53$; typo 5, de 50$ a 51$; Paulista — typo 3, de 54$ a 55$; typo 5, de 52$ a 53$.

O movimento estatistico foi o seguinte: — não houve entrada; saidas, 373 fardos; stock, 13.503 fardos.

O termo não operou.

ASSUCAR

O mercado de assucar disponivel manteve-se bem orientado em sua firmeza. Houve negocios de menor monta. Entretanto, registraram-se alguns para saidas. As vendas conseguiram os seguintes preços, ligeiramente mais baixos, na base de sc. de 60 kilos: branco crystal, de 56$ a 57$; crystal amarello, de 46$ a 47$; mascavo, de 36$ a 38$; mascavinho, nominal.

O movimento estatistico foi o seguinte: — não houve entradas; saidas, 2.920 scs.; existencia, 131.290 scs.

O termo não operou.

Movimento Forense

DESPACHOS EM FALLENCIAS

H. E. Rappel — Sellados á conclusão a habilitação do credito retardatario de Luiz Latt & Cia., 1ª.

J. Khatter & Cia. — Sellados á conclusão á prestação de contas dos ex-syndicos M. Maia & Cia., 1ª.

Antonio C. Dib — Deferido o pedido de venda dos bens da massa. 1ª.

Manoel Pinto de Souza — Excluido o credito impugnado de Clodoaldo de Araujo. 1ª.

J. J. Sampaio Guimarães — Deferido o pedido de venda dos bens da massa. 1ª.

Portolla Hugo & Cia. — Deferido o pedido da venda requerida pelo liquidatario, 1ª.

Empresa Nacional Auto Viação — Incluido o credito de Henrique Botelho, como chirographario. 1ª.

E. G. Truta & Cia. — Diga o syndico sobre o pedido de sua destituição. 4ª.

Theodoro Gomes de Mattos — Nomeado syndico, em substituição, Samuel Schechter. 4ª.

R. Teixeira & Medeiros — Julgadas boas e bem prestadas as contas dos ex-syndicos Grillo, Paz & Cia. 4ª.

Rodrigues Silva — Prosiga-se na fallencia. 2ª.

Caetano Mandarim — Prosiga-se na rehabilitação, 6ª.

A. Augusto de Carvalho & Cia. — Mantida a decisão aggravada que julgou procedente os embargos de terceiros oppostos por Affonso Aslan Junior e Arnaldo Waldemar. 6ª.

DESPACHOS EM REIVINDICAÇÕES

T. F. Bastos — Sellados á conclusão a reivindicação de Siqueira & Cia. 1ª.

João Miguel & Irmão — Sellados á conclusão os autos das reivindicações de A. Gavenaghi e Ernesto Buchembacker. 2ª.

DESPACHOS EM CONCORDATAS

Guida & Machado — Cumpra as exigencias do dr. Curador. 1ª.

Manoel E. Gomes Silva — Cumpra as exigencias do dr. Curador. 1ª.

Guilherme Soares Bomfim — Sellados á conclusão para julgamento da rehabilitação. 2ª.

Titulos protestados

TITULOS PROTESTADOS NO RIO A 6 DE MARÇO

No 1º Officio

Port. Mario Nazareth — Emit. Manoel Antunes & Cia. — Promissoria — 450$000.

Port. R. Tammuro — Dev. Felippe Antonio — Duplicata — 2:719$900.

Port. Aldo Mario Alves Ferreira — Emit. Antonio Dias Tavares Bastos — Promissoria — 250$000.

Port. Magalhães Figueira & Cia. — Dev. Arthur Martins Pinto — Duplicata — 476$300.

Port. Moreira Fernandes & Cia. — Dev. José Antonio Chaves — Duplicata — 1:416$700.

Port. Banco Hollandez, mandatario — Emit. Manoel Curvtsky — Avals. Julio Tendler, Sapojnipor, Bernardo Catz, Felippe Naiberg, Isaac Klein, Paschoal Pasky, Jayme Foimboim e Marcus Roitman — Promissoria — 1:000$000.

Port. Banco Commercio e Industria Minas Geraes, mandatario — Emit. José Coutinho — Aval. Herminio Carlos de Azevedo Coutinho — Promissoria — 1:000$000.

Port. Banco Commercio e

Port. Banco Commercio e Industria Minas Geraes, mandatario — Dev. Avelino A. Sanches — Duplicata — .. 1:168$0500.

Port. Banco Comercio e Industria Minas Geraes, mandatario — Dev. Vianna & Silva — Duplicata — 470$400.

Port. Banco Allemão Transatlantico, mandatario — Dev. Elias N. Atalla — Duplicata — 249$600.

Port. Banco Allemão Transatlantico, mandatario — Dev. Meirelles & Vieira — Duplicata — 1.585$800.

No 2º Officio

Port. S. A. B. Industrial e Commercial — Dev. C. Fiore de Benedittis — Aval. Heitor Severi — Duplicata — 1:778$900.

Port. Casa Lohner S. A. — Emit. G. Barbedo — Promissoria — 150$000.

Port. Nathan Reiter — Dev. Frederico Cerdeira Pimentel — Duplicata — 350$000.

Port. Banco Mercantil do Rio de Janeiro, mandatario — Emit. Guida & Machado — Promissoria — 3:000$000.

Port. Banco do Brasil — Emit. Jorge Echenique — End. Urbano Bequó — Promissoria, 25 °|° — 800$000.

Port. Banco Allemão, mandatario — Dev. Sampaio Mattos & Cia. — Duplicata — .. 1:087$940.

Port. Banco Allemão, mandatario — Dev. Miguel Sotto Mayor & Cia. — Duplicata — 25 °|° — 1:000$000.

No 3º Officio

Port. Manoel Francisco Pereira — Dev. Mel. Teixeira & Cia. — Duplicata — 216$000.

Port. A. Toledano — Emit. Eugenio Pereira — Promissoria — 5:496$600.

Port. A. Miranda Coelho — Dev. I. Halfen — Duplicata — 720$000.

Port. Mello Sampaio & Cia. — Dev. Octaviano da Costa Nogueira — Duplicata 8:654$800 saldo 82$000.

Port. Satyro Ribeiro & Cia. — Dev. Garcia & Garcia — Duplicata — 888$150.

Port. Borges & Irmão — Dev. A. M. Silva — End. M. P. Costa & Cia. — 3ª prestação, 25 °|° — Duplicata — 170$000.

Port. Borges & Irmão — Emit. Lino Pereira — Promissoria — 300$000.

Port. Alexandre Sueve — Dev. Waldemar Mattos — Duplicata, 50 °|° — 300$000.

Port. Banco Allemão, mandatario — Dev. F. Drux — Duplicata, 25 °|° — 702$950.

Movimento Maritimo

VAPORES ESPERADOS

Do Norte

13 — Recife e esc. — "Aratimbó".

14 — Recife e esc. — "C. Biancamano".

15 — P. Norte — "Santos".

15 — Belem e esc. — "Rod. Alves".

16 — Liverpool e esc. — "Desna".

17 — Hamburgo e esc. — "Vigo".

17 — N. York e esc. — "W. World".

20 — Havre e esc. — "Lipari".

20 — Londres e esc. — "High Patriot".

20 — Amsterdam e esc. — "Flandria".

Do Sul

13 — Rio da Prata — "Alpherat".

14 — Rio da Prata — "High Princess".

14 — Rio da Prata — "Orania".

14 — Rio da Prata — "M. Paschoal".

15 — Rio da Prata — "Londonier".

15 — Buenos Aires — "Tocantins".

16 — Rio da Prata — "S. Cross".

17 — Rio da Prata — "K. Margareta".

18 — Rio da Prata — "Cap Arrona".

20 — Rio da Prata — "Florida".

VAPORES A SAIR

Para o Norte

11 — Maceió e esc. — "Maria Luiza".

11 — Recife e esc. — "Itaperuna".

11 — Penedo e esc. — "A. Nascimento".

12 — P. Norte — "A. Jaceguay".

13 — Maceió e esc. — "3 de Outubro".

14 — Maceió e esc. — "Maria Luiza".

14 — Penedo e esc. — "Miranda".

15 — Fortaleza e esc. — "Saverne".

Para o Sul

12 — Rio da Prata — "Lima".

13 — Rio da Prata — "And. Star".

14 — Rio da Prata — "C. Biancamano".

16 — Rio da Prata — "Desna".

17 — Rio da Prata — "Vigo".

17 — Rio da Prata — "W. World".

20 — Rio da Prata — "Lipari".

20 — Rio da Prata — "High. Patriot".

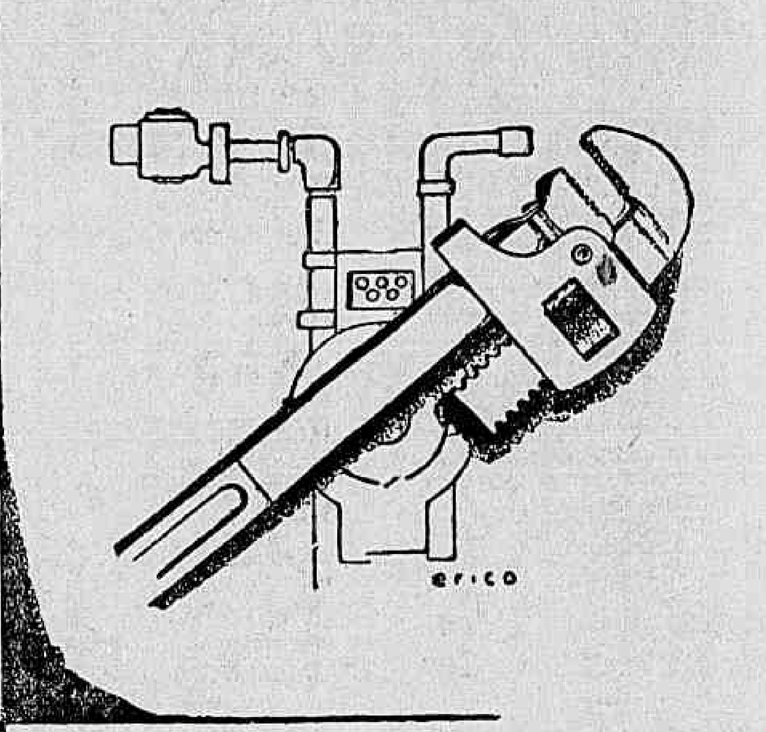

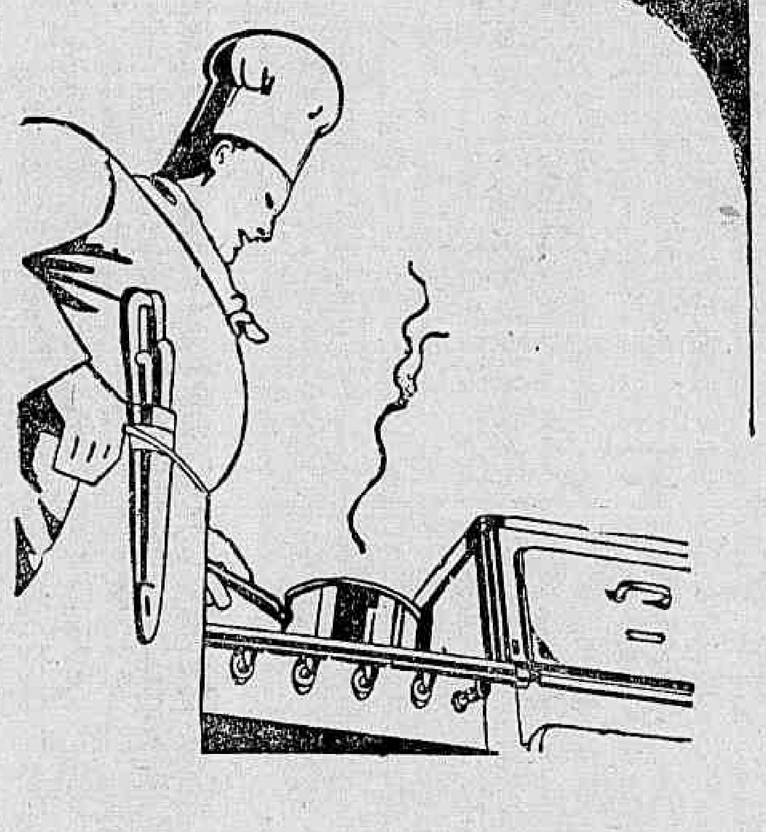

Compre um novo fogão a gaz (a prestações se preferir), e pagará o seu custo com a reducção no consumo que é possivel graças aos aperfeiçoamentos dos fogões modernos — que permittem obter os melhores resultados com maior economia — e graças, tambem, ao nosso Serviço Especial de Conservação dos mesmos, assim como aos nossos Cursos de Culinaria para Donas de casa e Cosinheiras.

COPACABANA
Rua Copacabana, 627
Tel. 7-0378

MEYER
Rua Aristides Caire, 11
Tel. 9-4667

SOCIÉTÉ ANONYME DU GAZ
RIO DE JANEIRO

BOTAFOGO
Rua Marquez de Abrantes, 3
Tel. 6-0595

PRAÇA DA BANDEIRA
Rua Teixeira Soares, 38
Tel. 8-3008

CENTRO
Rua Republica do Perú, 93
Tel. 2-7628

Fallencias e Concordatas em São Paulo

FALLENCIA — A. P. OLIVEIRA

Antonio Bardella & Filho, requereram a decretação da fallencia de A. P. Oliveira commerciante estabelecido nesta Capital, no Largo da Misericordia, 6.

O feito foi distribuido ao cartorio do 9º Officio.

FALLENCIA — ANTONIO PIRES

A. Grinaldi, requereu a decretação da fallencia de Antonio Piras, commerciante estabelecido nesta Capital, á rua Maria Marcolina, 28.

O feito foi distribuido ao cartorio do 6º Officio.

Retificado, por ter sahido com engano.

CONCORDATA — ZANOTA LORENZI & CIA.

Foi julgada cumprida a concordata offerecida pela firma supra, aos seus credores.

O feito se processa pelo cartorio do 1º Officio.

FALLENCIA — LUIZ MIRANDA

Foi adiada para hoje, ás 14 horas, a assembléa de credores na fallencia supra, que para hontem estava designada.

O feito se processa pelo cartorio do 1º Officio.

SANTOS — REHABILITAÇÃO — FRANCISCO PALUMBO

para os effeitos legaes, o falli-

Foi julgado rehabilitado, do supra.

O feito se processa pelo cartorio do 3º Officio.

MARQUES TEIXEIRA

Acham-se em cartorio do 6º Officio, a disposição dos interessados, as habilitações de creditos e demais documentos referentes á fallencia supra, sendo que a assembléa de credores está designada para o dia 29 de Abril, pf., ás 13 horas.

Credores Habilitados

A. T. da Silva & Cia. .. .. 1:561$000 — L. F. Cruz, ... 2:719$500 — Antonio Motta & Cia. 1:625$400.

FALLENCIA — MASI SIVIERO & Cia.

Termina, hoje, o prazo para habilitações de creditos da fallencia supra.

O feito se processa pelo cartorio do 1º Officio.

CONCORDATA — G. COMPARATO & CIA.

14 horas, a assembléa de credores na fallencia supra.

'O feito se processa pelo cartorio do 11º Officio.

Titulos protestados em S. Paulo

4º CARTORIO

Em 4-3-1933

José Calil — Devedor — Duplicata — 1:818$000.

José Messina Junior — Devedor — Duplicata — 208$000.

Francisco Tancredi — Emittente — Promissoria — 500$000.

João Cablanca — Devedor — Duplicata — 145$000.

Lino de Souza Baltarejo — Acc. — Letra — 1:000$000.

Domingos Citro — Saccador endossante — Dr. Max Rudilph — Emittente — Saldo — Promissoria — 1:365$500.

José de Moraes — Acc. — Letra — 100$000.

J. Soares — Devedor — Duplicata — 678$000.

J. Soares — Devedor — Duplicata — 1:680$000.

Antonio Pires — Devedor — Duplicata — 328$300.

Cyrillo & Cia. — Devedores — Duplicata — 1:342$000.

Cyrillo & Cia. — Devedores — 667$000.

Zélia Costa Machado — Acc. — Letra — 100$000.

Marcelina Costa Machado, Nair Costa Machado e Francisco Costa Machado — Avalistas — Chaskey Rozembaum — Acc. — Letra — 100$000.

Renato Aluysio — Emittente — Promissoria — 120$000.

Roberto Aluysio — Avalista — Roque Volpe — Acc. — Letra — 50$000.

Fernando Castiglioni — Devedor — Duplicata — 714$000.

Industrias Reunidas Bernardi — Vend. end. — Aldo Barbieri — Endossante — Felinto & Cia. — Accs. — Letra — 190$000

1º CARTORIO

Em 6-3-1933

Losacco & Cia. — Accs. — Letra — 225$000.

Losacco & Cia. — Accs. — Letra — 200$000.

Herculano Vieira — Comp. — Duplicata — 588$000.

Shiduma Aoki — Comp. — Duplicata — 1:721$100.

Narciso Romanzini — Comp. — Duplicata — 732$000.

Losacco & Cia. — Accs. — Letra — 300$000.

Irmãos Ravet — Saccados — A' vista — 400$000.

Irmãos Ravet — Comps. — Duplicata — 565$000.

Irmãos Ravet — Comps. — Duplicata — 565$000.

DECLARAÇÃO — "Declararam que deixam de reconhecer as duplicatas emittidas porque nada devem ao saccador, uma vez que não entregou as mercadorias compradas, mas sim outras de qualidade inferior, refugo, as quaes se acham á sua disposição, conforme reiterados avisos feitos. Pretende esse senhor, usando desse meio violento, forçar os declarantes a pagar o preço dessa mercadoria. Protestam por perdas e damnos".

2º CARTORIO

Em 6-3-1933

Joaquim Lona — Comp. — Duplicata — 55$500.

Pedro Matei — Acc. — Letra — 200$000.

Luiz Francisco Gaea — Sac. — Churin Zeitun — Comp. — Saldo — Duplicata — 221$800.

A. Favero — Comp. — Duplicata — 747$000.

Enrico Lascali — Comp. — Duplicata — 1:055$000.

Pietro Chiantera — Comp. — Saldo — Duplicata — 163$300.

Egisto Corsi — Acc. — Letra — 200$000.

Plinio Spaini — Sac. e Augusto Tassi — Aval. — Tullio Casarotti — Acc. — Letra — 560$000.

Noemia Bernardini — Sac. — Os mesmos — Acc. e sac. — Letra — 560$000.

Maria Reichel — Emit. — Saldo — Promissoria — 50$000.

Rodolpho Poliak — Aval. — Sylvio Pereira Barbosa — Acc. — Letra — 100$000.

Miguel Garcia — Aval. — Antonio Villadangos — Acc. — Letra — 5:300$000.

O mesmo (Acc. — Letra — 3:000$000.

3º CARTORIO

Em 6-3-1933

C. Corbett — Acc. — Duplicata — 741$200.

Martinez & Cia. — Accs. — Duplicata — 576$500.

Carolino Augusto Paulo — Comp. dev. — Duplicata — 2:062$100.

Francisco Bento de Freitas Horta — Acc. — Letra — .... 200$000.

C. Magalhães Couto — Sac. end. — Bahih Koronfil — Acc. — Duplicata — 238$000.

4º CARTORIO

Em 6-3-1933

Dolores Sanches Chammas — Acc. — Letra — 302$300.

João P. Santos — Dev. — Duplicata — 80$000.

Nacif & Cia. — Devs. — Duplicata — 6:000$000.

Marcos Favali — Acc. — Letra — 2:050$000.

Carlos Boliani — Sac. end. — Nacif & Cia. — Devs. — Saldo — Duplicata — 497$100.

Charles M. David — Vend. end. — Carlos Boliani — Dev. — Duplicata — 848$500.

Antonio de Castello Braz — Emit. — Promissoria — réis 3:000$000.

Hugo Ehxsel — Aval. — Isidoro Gatti — Acc. — Letra — 600$000.

Antonio Dramolin — Aval. — Nacif & Cia. — Accs. — Letra Frs. 21.335,40. — Menos .... 7:000$000.

Irmãos Cumerlato — Saccados-saque á vista — Letra — 176$100.

DECLARAÇÃO: — "Pagaremos o saque á vista quando o saccador provar que nós lhe somos devedores".

Dr. Estanislau do Amaral Campos — Acc. — Letra — 1:250$000.

Lauro do Amaral Campos — Sac. end. — Dr. Estanislau do Amaral Campos — Dev. — Duplicata — 1:140$000.

O mesmo — Dev. — Duplicata — 380$000.

O mesmo — Acc. — Saldo — Letra — 500$000.

Surmann & Cia. — Accs. — Saldo — Letra — 1:292$000.

Os mesmos — Devs. — Duplicata — 1:599$600.

Alberto Rollmann — Dev. — Duplicata — 400$000.

Matheus Kunz — Dev. — Duplicata — 616$500.

Pedro Rolim — Saccados-saque á vista — Letra — 239$250.

Alberto Marini — Dev. — Duplicata — 240$000.

OURO PAGA O MAXIMO Ramalho Ortigão, 11

USAE O CREME DENTIFRICIO

Prophylactico

Espumante, Refrigerante para a bocca e Agradavel no sabor

O CREME DENTIFRICIO "PROPHYLACTICO" DEVE USAR-SE PARA O BRANQUEIAMENTO DOS DENTES E CONSERVAÇÃO DO ESMALTE.

Está provado que o creme dentifricio PROPHYLACTICO produz a prophylaxia da bocca e a belleza dos dentes e evita a sua destruição.

A' venda em todas as casas de primeira ordem, em todos os Estados do Brasil e na

PERFUMARIA KANITZ

RUA 7 DE SETEMBRO, 127 e 129

Malas Postaes

O Departamento dos Correios e Telegraphos expedirá malas pelos seguintes paquetes:

DIA 12

"Almirante Jaceguay", para: Victoria, Bahia, Recife, Ceará, Belém Santarém, Obidos Parintins, Itacoatiára e Manáos; recebendo impressos até ás 6 horas; objectos para registrar até ás 18 horas do dia 11; cartas para o interior da Republica: idem, idem com porte duplo até ás 7 horas, "Itapuhy", para: Santos, Paranaguá, Antonina, Imbituba, Rio Grande, Pelotas e Porto Alegre; recebendo impressos até ás 8 horas; objectos para registrar até ás 18 horas do dia 11; cartas para o interior da Republica; idem, idem com porte duplo até ás 9 horas.

DIA 13

"Andalucia Star", para: Santos, Montevidéo e Buenos Aires, recebendo impressos até ás 8 horas, objectos para registrar até ás 17 horas do dia 12; cartas para o exterior da Republica, até ás 9 horas.

"Itaquatiá", para: S. Sebastião, Santos, Paranaguá, Antonina, São Francisco, Itajahy, Florianopolis, Imbituba, Rio Grande, Pelotas e Porto Alegre, recebendo impressos até ás 8 horas; objectos para registrar até ás 17 horas do dia 12; cartas para o interior da Republica; idem, idem, com porte duplo até ás 9 horas.

Maritimas

AS ASPIRAÇÕES DO DEPOSITARIO JUDICIAL DA FROTA DO LLOYD NACIONAL

Ao ser offerecido pelo commercio exportador de Porto Alegre um banquete ao capitão Napoleão Alencastro Guimarães, depositario judicial da frota do Lloyd Nacional, usou da palavra o sr. Benjamin Avelino, agente da empresa naquelle porto.

Agradecendo, o capitão Napoleão declarou que tinha desejos de trabalhar pela formação de uma frota na qual predomine o elemento riograndense, que tenha sangue moço e vontade de trabalhar pela prosperidade do Rio Grande e pela grandeza do Brasil. E concluiu: "Se a sorte nos favorecer, chegaremos ao fim da jornada sustentando a bandeira do trabalho como estandarte da victoria da nossa terra."

SYNDICATO DOS PILOTOS DA MARINHA MERCANTE

A directoria do Syndicato, pilotos e capitães da Marinha Mercante, está convidando os seus associados a comparecerem diariamente á sua séde social, afim de alistarem-se "ex-officio", de accordo com o estatuido no codigo eleitoral.

FOI CRIADA A DIRECTORIA DA MARINHA MERCANTE

O chefe do Governo Provisorio assignou hontem, decreto na pasta da Marinha, approvando e mandando adoptar o regulamento para a directoria da Marinha Mercante.

UM COMMANDANTE INTERINO PARA O "ATALAYA"

Por ter solicitado licença o commandante Jorge Lyra de Azevedo, que serve no cargueiro "Atalaya", e, attendido na sua pretenção pelo director do Lloyd Brasileiro, foi designado o capitão de longo curso Americo José Ferreira, para exercer interinamente aquellas funcções.

SYNDICATO DOS MOTORISTAS DA MARINHA MERCANTE

Em sessão solenne, deverá ser empossada amanhã, ás 18 horas, a nova directoria do Syndicato dos Motoristas da Marinha Mercante que está assim constituida: presidente, Antonio Gonçalves do Motta; vice-presidente, Rufino Ferreira do Amaral; 1º secretario, Joaquim Tartoliano da Silva; 2º secretario, Euclydes Pereira; 1º thesoureiro, Jovino Corrêa de Almeida; 2º thesoureiro, Elizeu Mataini, e procurador, José Nicolau da Silva.

DOIS NAVIOS DO LLOYD ESPERADOS HOJE

Sómente dois navios do Lloyd Brasileiro, deverão aportar hoje, na Guanabara: o "Cabedello", que procede de Santos e a chata "Tres de Outubro", que regressa dos portos do sul.

UNIÃO DOS CONTRA-MESTRES E MOÇOS DA MARINHA MERCANTE

Está marcada, para hoje, ás 20 horas, uma assembléa geral extraordinaria dos associados da União dos Contra-Mestres, Marinheiros e Moços da Marinha Mercante, afim de serem tratados assumptos de interesse da classe.

ESTA' ENFEMO O EX-AGENTE DO LLOYD, EM LISBOA

Por motivo de doença não compareceu hontem, no Lloyd Brasileiro, o sr. Pinheiro Guimarães ex-agente da empresa, em Lisboa, exercendo presentemente as funcções de chefe da secção de Fiscalização. Aquelle honrado funccionario foi visitado por grande numero de amigos, inclusive, o commendador Faria, seu futuro auxiliar.

MOULIN BLEU
NO RIALTO

Hoje — Em matinée ás 4 horas e sessões continuas, á NOITE — das 8.15 em deante.

Continuação do formidavel successo do programma hontem estréado e da brilhante vedetta mexicana Margarida Del Castillo — A estrella maxima do theatro malicioso.

VARIEDADES COLOSSAES

Apresentação da engraçadissima chanchada em 2 quadros:

"O PRINCIPE DO MANGUE"

Monumentaes criações de Genesio Arruda e Tom-Bill — Os comicos da cidade. — Espectaculos improprios para senhoras e prohibidos para menores. — Poltronas: 3$000.

Theatro

(Continuação da 1ª pagina).

exemplo de disciplina e a grande prova de dedicação pelos seus interesses, vindo desempenhar o seu papel em "Boneca da Avenida", o que a torna credora dos mais altos louvores, num incidente em que só o grave melindre da situação criada a forçou a uma attitude de firmeza, que em nada póde diminuir a dignidade nem o valor hierarchico de que gosa, dentro desta Empresa, pelos seus altos meritos artisticos, a indiscut'da estrella. — M. Pinto."

Com essa transcripção, contribuiu para accentuar, de publico, a incoerencia e a deselegancia dos que hoje dão motivo ás campanhas reprovaveis e infelizes, que, no conceito do proprio DIARIO CARIOCA, "desmoralizam a classe dos artistas, digna de melhor sorte."

A melhor resposta serão os trabalhos e esforços, que demonstrarei, em breve quando voltar á actividade no theatro nacional, para continuar a corresponder á amavel sympathia do publico e aos exactos deveres de minha carreira artistica.

Agradecendo a publicão desta, subscrevo-me, attenciosamente, — Margarida Max."

O novo programma do Moulin Bleu

Como acontece todas as sextas-feiras, Moulin Bleu, o victorioso passatempo de Genesio Arruda e Tom-Bill, no Rialto, deu hontem programma novo que agradou de verdade.

A peça chanchada levada á scena é engraçadissima — O Principe do Mangue, e, continua no cartaz até a proxima semana.

As variedades foram optimas onde Nina de Wally e Lygia Yvone, Geraldina Sampaio e Rita Ribeiro figuram com raro brilho.

Quasi desnecessario seria dizer, porque toda a gente o sabe, que Margarida del Castillo, a famosa estrella mexicana é, o "clou" dos espectaculos do divertido e alegre Moulin Bleu, o unico theatro no Rio que, no momento está funccionando.

Os proximos espectaculos da "Casa do Caboclo"

"Casa do Caboclo" teve, entre nós, como todos estão lembrados, uma consagração rapida e fulgurante. Iniciativa que devemos ao espirito de Duque, ella devia, por todos os motivos, impor-se nas sympathias do publico.

Valia, antes de mais nada, pelo sabor nacional impresso nitidamente em todas as suas criações. A sua finalidade maior foi a de, justamente, elevar, o mais alto possivel, o genero regional, mediante a apresentação de espectaculos deliciosos e que se compuzessem só e só de motivos indigenas.

Não resta duvida que esse objectivo foi alcançado. Tanto assim que, durante toda a sua actividade, "Casa do Caboclo" só jogou com valores brasileiros. Com esse feitio, não é de estranhar que as suas exhibições tenham maravilhado a sensibilidade nacional.

Ultimamente a "Casa do Caboclo" não vinha realizando os seus bellissimos espectaculos. Com a approximação dos festejos carnavalescos ella suspendera as suas actividades, suspensão essa que se vinha prolongando até aqui.

Agora, porém, assistiremos o reinicio de sua carreira triumphal.

A partir de segunda-feira, estará no palco do Eldorado, mais aperfeiçoada ainda, com mais valores.

A sua estada na ampla casa de espectaculos da Avenida será de sete dias ou seja uma semana.

A peça com que ella se apresentará, na nossa principal arteria, é "Coisas de Caboclo". Duque e Paulo Orlando, no elenco, vamos rever elementos fulgurantes taes como Jararaca, Ratinho, Appolo Corrêa, Arthur Costa, Eugenio Paschoal, Vana Calazans, Darcy Gonçalves, Centra de Aragão, Josephina D'Egan e o conjunto sertanejo da "Casa do Caboclo".

O caso dos theatros da Prefeitura

Foi hontem, afinal, resolvido o caso dos theatros da Municipalidade. O Municipal foi cedido á Empreza Piergili e o João Caetano á Empreza Viggiani.

Parabens ao Empresario M. Pinto, que se viu livre de um theatro que não se presta a genero nenhum.

Mais duas peças de Paulo de Magalhães representadas no estrangeiro

A Sociedade Brasileira de Autores Theatraes recebeu do autor argentino José Siciliano pedido de autorização para fazer representar em Buenos Aires a comedia "O Interventor" de Paulo de Magalhães em sua traducção para o hespanhol.

Em Lisbôa já se annuncia a estréa da peça "Saudade", tambem de Paulo de Magalhães pela Companhia Lucilia Simões-Azul Abranches no theatro da Trindade. Paulo de Magalhães, que é o autor brasileiro mais representado no estrangeiro, tem assim opportunidade de ver o seu nome simultaneamente no cartaz de duas grandes capitaes da Europa e da America.

Sabe-se tambem que a receita da temporada official deste anno no Theatro Municipal pela Companhia Jayme Costa será com um original de Paulo de Magalhães.

Iracema de Alencar representará, hoje, em allemão, no Carlos Gomes

COM O CONJUNTO DE GEORG URBAN A GRANDE PEÇA "DIE GOTTIN AUF DER BALZ" (A DEUSA ENAMORADA)

O espectaculo desta noite, no Carlos Gomes, assume proporções de um legitimo acontecimento artistico.

A nossa talentosa patricia sra. Iracema de Alencar, uma das maiores expressões do nosso theatro de comedia, onde tem realizado verdadeiras criações obtendo, com o seu desempenho, a consagração definitiva em "Berenice", tem agora a opportunidade de apresentar ao publico carioca mais uma faceta do seu talento multiforme interpretando no original uma peça allemã de grande responsabilidade, como é a comedia em 3 actos de Hans Backwitz: "Die Gottin auf der Balz" (A Deusa Enamorada).

Outro theatro de menos

Além do Trianon e do Recreio, constava hontem que a Texaco Company está em negociações para adquirir tambem o Republica. Como no centro da cidade não tem ainda uma bomba de gazolina moderna de grande capacidade, acreditamos ser a noticia verdadeira.

E' um theatro de menos para a cidade. Mas, tambem, p'ra que theatro?

O commentario da noite

— No Municipal de Nictheroy vae haver um espectaculo em que tomam parte os amadores Pedro Curio, Alice Curio, Marina Curio e Maria Luiza Curio, commentava o Olavo de Barros.

Ao que o Armando Gonzaga obtemperou:

— E' curioso.

AOS DIRECTORES DE COLLEGIOS

Academico de medicina, com solido conhecimento de diversas materias, offerece-se para leccionar.
Carta para R. Moreira, na "gerencia" deste jornal.

Escolas Primarias

Os alumnos que concluiram o 4.º anno primario podem obter matricula no CURSO FUNDAMENTAL da ESCOLA SUPERIOR DE COMMERCIO, bem como no CURSO PROPEDEUTICO os que concluiram o 5.º anno, mediante exame de Admissão.

INFORMAÇÕES E PROSPECTOS NA SECRETARIA DA ESCOLA

Praça da Republica, 60 — Lado da Prefeitura — Tel. 2-6250

Indicador Profissional

Dr. Alvaro Moutinho

Doenças dos rins, bexiga, prostata, etc. Cura rapida, sem dôr da GONORRHE'A aguda ou chronica e suas complicações no homem e na mulher. prostatites, cistites, orchites, inflammações do utero, ovarios, etc.

Tratamento pela electricidade, Diathermia. D'Arsonvalização Ozonothermia. Estreitamento da Urethra

IMPOTENCIA

11 ás 13 — Buenos Aires, 77-4º. Consultas a preços reduzidos: 18 ás 19.

DR. JORGE PEREIRA

Assistente do Serviço de Cirurgia geral do Hospital São Francisco de Assis — Cirurgio da Caixa da Light.

Cirurgia em geral gastro-enterologica Cons.: Assembléa: 67 2º — segundas quartas e sextas das 2 ás 4 horas — Telep. 2-7339.

Clinica Medico-cirurgica

DR. AMERICO CAPARICA

Consultorio: Rua Visconde do Rio Branco, 31 (sobrado) DIARIAMENTE DAS 3 A'S 4 HORAS, Telephone: 2-2949

Residencia — Rua Riachuelo, 56. Telephone: 2-7804

Dr. Oswaldo Barbosa

PROF. DE CLINICA MEDICA DA FACULDADE DE MEDICINA DO PARA'

Doenças do figado, estomago, pulmões e coração.

Installações completas de electricidade medica, raios X, alta frequencia, banhos hydro-electricos e de luz, raios, infravermelhos e ultra-violetas.

EXAMES DE LABORATORIO.

CONSULTORIO: 7 de Setembro 135 3º andar — 2-0598.

RESIDENCIA: Rua Paulino Fernandes, 82 — Botafogo, 6-2231.

Advogado ROBERTO LYRA

PATROCINIO DE CAUSAS MEDIANTE CONTRATO.

Ed. "Jornal do Commercio", 1º S. 106 — 4-5982 — 16 ás 19.

Dr. Oliveira Botelho:

Tratamento pela vaccina do proprio sangue do doente — tuberculose, asthma, diabete, papo, certas cegueiras molestias da pelle, etc. — 163, General Polydoro — 9 ás 11 — Tel.: 6-0575.

HEMORRHOIDAS cura radical sem dôr e sem operação. Doenças ano-rectaes. Vias urinarias.

Dr. Joaquim de Oliveira

Rua Visconde do Rio Branco, 31-1º andar (elevador) diariamente das 4 1/2 em deante, Tel, 2-2949.

CASA DE SAUDE DA ASSOCIAÇÃO DOS CONSTRUCTORES CIVIS

R do Senado n. 213 — Tel. 2-0964 Director Dr. Julio Pinto Brandão. Cirurgia em geral, especialmente cirurgia do ventre e vias urinarias, fracturas e apparelhos. Aberta á clinica de todos os senhores medicos.

RAIOS X

A CARGO DOS DRS.: VICTOR E PAULO CORTES.

PREÇOS MODICOS

Dr. Water B. Moreira

Molestias do utero, ovarios, partos e operações.

RES.: FERREIRA DE ANDRADE, 42 — Tel. 9-2460.

CONS.: ARCHIAS CORDEIRO. Numeros 198-sob.

Dr. Fernando Paulino

Cirurgia — Vias urinarias

Assembléa, 70-1º — Diariamente de 3 ás 5. — T. 2-3263. — Sanatorio S. Geraldo, 5 ás 7. — T. 6-0155.

Dr. Baptista de Paula

DENTISTA

Rua da Carioca, 6-4 andar.

Theodoro Arthou

ADVOGADO

Rosario, 102-1º — 3-3810

CASA DE SAUDE SÃO SEBASTIÃO

160 — RUA BENTO LISBOA — 160
Telephones: 5-4001 — 5-4002

DIARIAS DESDE 15$000

Situada no local mais aprazivel desta cidade. Aberta á clinica de todos os srs. medicos.

OPERAÇÕES E PARTOS

REGIMENS ALIMENTARES.
Duchas, Raio X
Medico: dr. Cincinato Simões Corrêa — Director: Luiz Simões Corrêa.

Clinica Veterinaria

Dr. W von FRETZ

Phr. Leme. Tels.: 7-2352 e 9-3874.

DR. MALTA DA COSTA

Analyses medicas e vacinas autogenas — R. Ouvires, 5—5º andar— Fone: 2-3047.

Viação e Transportes

Mercado de Automoveis

A BORDO DO "EASTERN PRINCE", CHEGOU, HONTEM, AO RIO, O NOVO DIRECTOR DA GENERAL MOTORS, NO BRASIL

Procedente de Nova York, chegou, hontem, á esta capital, de passagem para Santos, o sr. George Harrington, novo director-gerente no Brasil, do conhecido consorcio fabricante de automoveis General Motors.

S. s. vem de desempenhar identicas funcções, durante 5 annos, em Java.

Falando aos jornalistas que o procuraram a bordo, o sr. Harrington declarou:

— Esta é a minha primeira visita ao Brasil e devo dizer que nunca vi coisa mais linda do que o levantar do sol sobre a bahia do Rio de Janeiro, esta manhã. Na minha opinião, o Rio de Janeiro é circundado pelo mais vistoso scenario de qualquer cidade do mundo que até agora tenho tido o prazer de visitar.

E, explicando os seus projectos:

— Conto permanecer no Brasil durante alguns annos e estou certo, pelas primeiras impressões colhidas, que a minha estadia será a mais agradavel possivel neste hospitaleiro paiz. Como norte-americano, e, por conseguinte, amigo do Brasil, sempre acompanhei com grande interesse o progresso desta grande Republica e farei todo o possivel, quer pessoalmente, quer como director da General Motors, para contribuir sempre para o maior estreitamento das relações amistosas que sempre existiram entre o Brasil e os Estados Unidos".

O sr. George Harrington foi recebido, no caes do porto, pelos srs. R. A. Wilson, director thesoureiro da General Motors; C. Heilborn, gerente de Vendas para São Paulo da General Motors; V. A. Moore, gerente de Vendas para o Rio de Janeiro da General Motors; J. E. Payne, gerente da General Motors Acceptance Corporation, São Paulo; C. A. Ullmann, gerente da J. Walter Thompson Co., Rio de Janeiro, e Luiz Haas, agente da General Motors em Bello Horizonte.

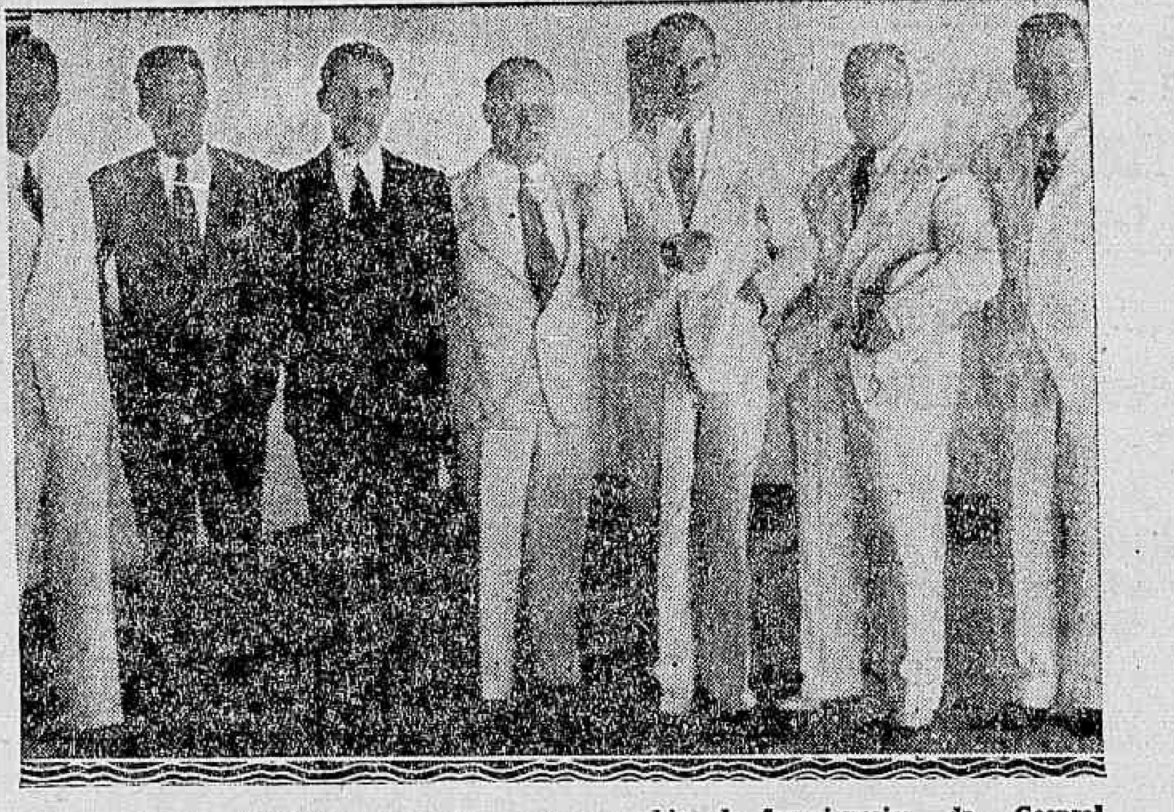

O sr. George Harrington, posando em companhia de funccionarios da Geenral Motors e Walter Thompson, no momento do seu desembarque

A Venda das Fabricas "Ford"

O parque industrial de Henry Ford voltou, ha dois dias atrás, a servir de thema a telegrammas sensacionaes, como são, por via de regra, todos os que annunciam as alterações nos negocios do grande millionario americano.

Vae-se apurar, por fim, o que ha de verdade em torno das informações, e verifica-se, logo, que tudo isso se resume numa campanha para abalar a projecção de "Ford" na industria mundial, mas sem nunca se alcançar o objectivo occulto.

O telegrapho noticiou a venda ou, por outras palavras, o trabalho preliminar para o trespasse das fabricas de Cork ao sr. Henry Firestone, o conhecido magnata dos pneumaticos yankees.

Ora, as referidas fabricas de Corck produzem apenas os celebres tractores "Fordson", o que afasta desde logo, a hypothese da realização do negocio.

Mas, para confirmar o nosso asserto, temos, hoje, as proprias declarações de alto funccionario das empresas Ford estabelecidas no Brasil.

Effectivamente, procurado pelo DIARIO CARIOCA, a pessoa a que nos referimos é de opinião de que o telegramma em apreço não passa de um balão de ensaio dentre tantos que os fios tem soltado atôa pelo universo inteiro.

Felippe d'Oliveira

SEUS FUNERAES HONTEM REALIZADOS

Realizaram-se, pela manhã de hontem, os funeraes do brilhante poeta patricio Felippe de Oliveira, cujo fallecimento, em consequencia de um desastre de automovel, na França, tanto consternou a nossa sociedade e, particularmente, os nossos circulos intellectuaes, onde elle figurava com justo relevo.

Pela irradiação do seu espirito, pelas suas raras qualidades de intelligencia e de coração, o numero de amigos e admiradores de Felippe de Oliveira era incontavel. E isto explica a affluencia consideravel de pessoas á egreja da Candelaria, onde estava exposto e de onde saiu o corpo para o cemiterio de São João Baptista. No altar-mór dessa templo, litteralmente repleto, foi celebrada missa, ás 10 horas, pelo revmo. padre Leonardo Carrescia, acolytado por dois sacerdotes.

A's 10 1|2, effectuou-se o saimento do feretro, segurando nas alças da urna, entre outras personalidades de destaque, o sr. ministro Oswaldo Aranha e o coronel Gregorio da Fonseca, secretario do chefe do Governo Provisorio. Formou-se longo prestito, no qual se viam diversos automoveis, conduzindo innumeras e ricas corôas.

Ao ser depositado o corpo na capella daquella necropole, falou em nome da Fundação Graça Aranha o sr. Renato de Almeida, que proferiu as seguintes e breves sentidas palavras: "Felippe — A custo nos conformamos com esta realidade tão triste. A amargura da sua ausencia perdurará em todos nós e, se você nos deixou uma obra de poesia, para prolongar seu nome e dar gloria ao Brasil, não contaremos mais com essa mocidade ardente e essa companhia amiga, de que tão cedo nos separamos.

Os seus amigos da Fundação Graça Aranha, que se organizou com o carinho da sua assistencia e viveu sempre animada pelo seu enthusiasmo, me pedem que lhe traga este adeus inconsolavel. Você sabe a fraternidade em que vivemos e que dirão irmãos, quando um delles parte para sempre?

Mas, Felippe querido, quando amortecer a violencia do choque que nos faz soffrer tanto, e nós nos entregarmos ao culto da sua obra de belleza, então a sua figura voltará a viver, alegre e jovial, na recordação dos dias que foram felizes. Por emquanto, meu amigo, só sei lhe dizer, que aqui vimos chorar a immensa saudade que você nos deixou".

Tambem usaram da palavra os srs. professor Julio Novaes, o poeta Augusto Frederico Schmidt e o universitario Rocha Lima, representante da Academia Estudantina de Letras.

E' a seguinte a lista das corôas que foram depositadas sobre o tumulo de Felippe de Oliveira: "Ao meu adorado filho, tua inconsolada mãe"; "A saudade do teu João", "Ao querido Felippe, tua desolada Zarinha", "Saudades do tio Jango, tia Haydée e do Paulo", "Ao amado tio Felippe, o grande amor filial do Ennio", "Ao Felippe, a saudade da Tetéia", "Ao meu adorado Felippe, o amor e a saudade da Déa", "Ao querido padrinho, beijos da Sylvia", "Ao nosso adorado irmão, a immensa saudade de Clovis e Mary". "Ao Felippe querido, a immorredoura saudade da tia Clotilde e filhos", "Ao queridissimo tio Felippe, immensas saudades de Solange", "Ao nosso tio Felippe, beijos do Armando, Mario, Felippinho e João Roberto", "Ao seu brilhante e querido presidente, o "Diario de Pernambuco", "Ao nosso querido irmão Felippe, Iracema e João Neves", "Ao inesquecivel Felippe, saudade de Laura, Alda e Poggi", "Saudades de Idacó", "Saudades do companheiro amigo Luiz", "Ao Felippe de Oliveira, homenagem de Assis Chateaubriand", "Ao seu brilhante fundador Felippe de Oliveira, homenagem do Partido Economista do Brasil", "Saudades eternas do tio Chico e Alda", "Ao querido Felippe, o adeus do Humberto", "Ao querido amigo Felippe, ultima homenagem de Gilberto", "Ao nosso querido Felippe, a saudade de Marina e Fabricio", "Saudades de Yêdo e Thereza", "A nossa grande saudade, Gastão, Gastãozinho, Ina e José", "Saudades de Ottoni e Maria", "Ao caro Felippe, homenagem de Fernando Valenti", "A Felippe de Oliveira, homenagem da Cia. dos Annuncios em Bonds", "Saudades da familia Justo de Moraes", "Saudades de Ida e Zeca", "Ao Felippe, saudades de Chicri e Lizia", "Saudades do Alvaro, da Eugenia e da Izia", "Ao chefe e amigo Felippe, saudades do Samuel", "Ao Felippe, saudades da Viuva Hasslocker e filhos", "Ao nosso querido chefe, homenagem de Cassia, Alice, Conceição, Diva, Nair e Maria", "Ao querido amigo Felippe, saudades de Emilio Gomes e familia", "Lagrimas saudosas de Ferraz, Cindinha e Helena", "Ao grande benemerito, homenagem do Club Regatas Guanabara", "Sentidas lagrimas de Vasconcellos, Julia e Aidinha", "Saudades de Mario Gasparoni", "Homenagem de João Fernando de Souza e senhora", "Ao dr. Felippe de Oliveira, homenagem da Associação Commercial", "Saudades de seus padrinhos e Heloisa", "Ao nosso adorado Felippe, Marigrace, Licetti, Sylvia e Sebastião Sampaio", "Ao Felippe, saudades de Alfonso Reyes", "Homenagem da Cia. Brasileira de Artefactos de Borracha", "Ao querido Felippe, Edmundo da Luz Pinto", "Homenagem do Botafogo Football Club", "Ao querido Felippe, Guiomar e Renato", "Saudades de Nazareth Prado", "Ao muito caro Felippe, toda a saudade de Mario Simonsen", "Sentidas saudades de Elras e senhora", "Saudades de Augusta, Germana e Juca", "Ao Felippe, saudades de Helena e Jorge Godoy", "Saudades da familia Paternot", "A Felippe de Oliveira, saudade de Herminia e Lindolfo Collor", "Homenagem do Banco Boavista", "Ao querido Felippe, saudades do Beltrão", "Saudades de Carmen e Thomaz Saavedra", "Homenagem de Pedro Vivacqua", "O adeus amigo da Odette", "Ao presado Felippe, Piratinino e Adelina", "Ao querido Felippe, saudades de Canabarro e familia", "Saudades de Alves de Souza e senhora", "Ao querido Felippe, immensa saudade do Edgard", "Ao bondoso amigo, homenagem de Antonio dos Santos", "Ao querido Felippe, saudades de Albertina", "Ao Felippe de Oliveira, saudades de Pimenta de Mello", "Homenagem de Goulart Machado e familia", "Ao Felippe, commovida saudade do Paulo Seabra e familia", "Ao querido Felippe, saudades de Eurico e familia", "Infinita saudade da familia Bernandez", "Homenagem de Guilherme Fontainha e senhora". "Ao Felippe, saudades de Mayrink Veiga", "Ao seu saudoso presidente homenagem da Federação Carioca de Esgrima", "Ao querido Felippe, saudades de Juju' e filhos", "Saudades do cel. Oscar Lisboa de Souza e senhora", "Homenagem de C. R. Muller & Cia. e de H. Simon". "Ao querido Felippe, a immensa saudade de Regina e Manoel Leão", "Ao bom amigo Felippe, Franz Kohout", "Saudades de Mildred e Douglas", "Homenagem das Empresas Electricas S. A.", "Homenagem de José M. Fernandes", "Saudades de Jayme de Vasconcellos". "Homenagem de Productos Merck Limitada".

O Fascismo Invade, Tambem, a Hespanha

MADRID, 10 (A. B.) — Circulará, no proximo dia dezeseis, o primeiro jornal fascista hespanhol.

Este facto está sendo interpretado como o renascimento do movimento fascista no paiz.

"O GOVERNO PARA NILO PEÇANHA ERA UMA REALIDADE QUE SE ACEITA MAS NÃO SE IMPROVISA. GOVERNO NÃO E' COBAYA DE LABORATORIO. NÃO E' CAMPO DE EXPERIENCIAS DE NOVATOS, NÃO E' MATERIA PARA SERVIR OS ESPIRITOS INVENTIVOS OU OS AMIGOS DE NOVIDADE" (DO DISCURSO PRONUNCIADO HONTEM, NA CONVENÇÃO DO PARTIDO POPULAR RADICAL)

Diario Carioca

Praça Tiradentes n.º 77 | Rio de Janeiro, Sabbado, 11 de Março de 1933 | Anno VI — Numero 1.408

Foi Varejada Pela Policia a Séde da LOTERIA PARA TODOS

Effectuada a prisão do director e de mais tres contraventores — Appreensão de uma "machina" de extracção — A acção do fiscal das Loterias

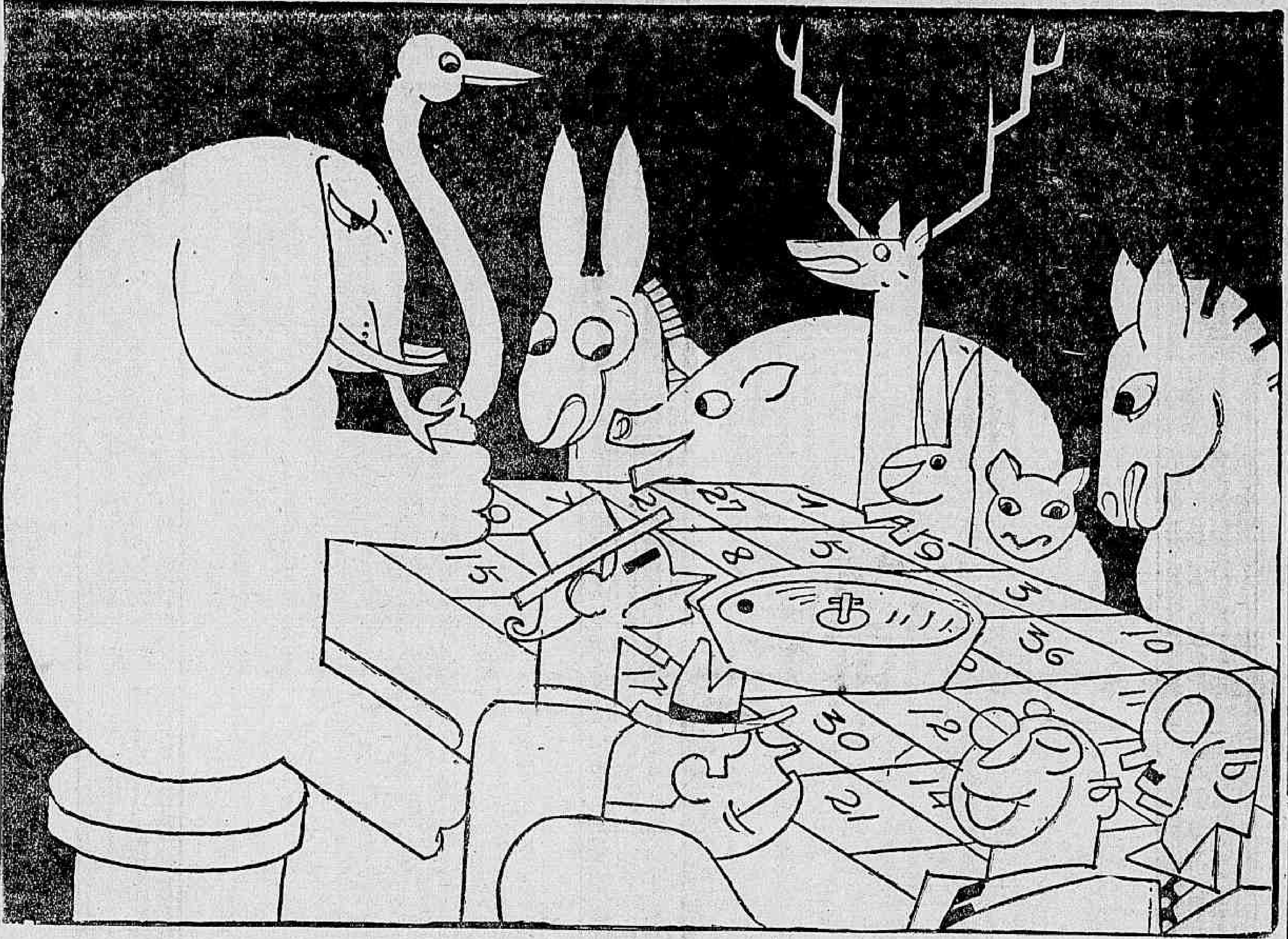

Com a criação da nova lei, que deu direito exclusivo as Loterias Nacionaes para circulação no Districto Federal, começaram a surgir nos differentes pontos da cidade as loterias clandestinas. D'entre elles criou fama a denominada loteria "Para Todos", não obstante a rigorosa fiscalização exercida pela delegacia encarregada da repressão ao jogo.

Para que a campanha surtisse o desejado effeito foi então nomeado fiscal de loterias o bacharel João Firmino Corrêa de Araujo, que, logo solicitou o auxilio da policia.

Foi-lhe dado como auxiliar o commissario Costa Leite. Tomando assim as providencias requeridas pelo caso, desenvolveu-se uma campanha silenciosa contra os taes casos botericos.

VAREJADA A SE'DE DA LOTERIA "PARA TODOS"

Hontem a tarde a policia varejou a casa da rua do Rosario esquina da Quitanda, séde da famosa loteria.

A providencia foi solicitada ao chefe de Policia pelo fiscal das loterias.

Não obstante estar o serviço affecto a 2ª delegacia auxiliar, a dilligencia foi confiada a Directoria Geral de Investigações, tendo os investigadores feito a aprehensão da machina de extração, que, foi levada para a Policia Central.

PRISÕES EFFECTUADAS

Os investigadores Gumercindo Taboada, Lahert e Carneiro, na batida" levada a effeito, conseguiram prender ainda os individuos Constantino Pinto Coelho, apontado como sendo o proprietario da loteria clandestina e seus companheiros Diogenes José Pereira dos Santos, Luiz Aguiar e Francisco Taranto, que, no momento faziam a apuração.

Os presos que, são reincidente foram levados para, a Directoria Geral de Investigações e depois autuados, recolhidos ao xadrez. O processo está sendo feito pela 2ª Delegacia Auxiliar.

A Obra do Ministro Oliveira Salazar

Um Artigo do Semanario Inglez "The Tablet"

LISBOA, 10 (União) — Os jornaes transcrevem o artigo publicado pelo semanario inglez "The Tablet", em sua edição de 4 do corrente, sobre a individualidade do dr. Oliveira Salasar.

Referindo-se á sua alta cultura e á sua categoria de professor cathedratico da Faculdade de Direito de Coimbra, de onde o foram arrancar para a gerencia da mais difficil de todas as pastas, accentua a proveitosa acção que o illustre estadista tem podido desenvolver no saneamento economico e financeiro de Portugal.

O artigo cita algumas cifras demonstrativas da bôa situação presente do Estado portuguêz, apontando a rara energia com que o primeiro ministro da Republica conseguio por a casa em ordem, a despeito dos rotativistas que têm pretendido, desde que subiu ao poder, apoucar a sua acção governativa.

A Transferencia do Prof. Waldemar Falcão, da Faculdade de Direito do Ceará, para a Desta Capital

Telegrammas do Directorio Academico ao Chefe do Governo e ao Ministro da Educação

O Directorio Academico da Faculdade de Direito, reunido hontem para deliberar sobre a questão das taxas e sobre o caso da nomeação do professor Waldemar Falcão para a cadeira de Sciencia das Finanças do curso de doutorado daquella Faculdade, resolveu enviar os seguintes telegrammas:

"Dr. Getulio Vargas — Palacio Rio Negro — Petropolis — O Directorio Academico da Faculdade de Direito solicita a V. Ex. urgente abatimento das taxas, de accordo com a nova tabella apresentada pelos estudantes, e pede venia para protestar perante V. Ex. contra a nomeação do cidadão Waldemar Falcão, solicitando revogação desse acto. Attenciosas saudações. — *Helio Salles*, pelo Directorio."

"Ministro da Educação — Rio — O Directorio Academico, attendendo á necessidade das taxas prohibitivas solicita a V. Ex. urgente medida no sentido de estabelecer as taxas propostas pelos estudantes, assim como solicita a V. Ex. a revogação da nomeação do cidadão Waldemar Falcão, para a Faculdade. Saudações attenciosas. — *Helio Salles*, pelo Directorio."

Dr. Waldemar Falcão

O Directorio Academico deliberou, hontem, ficar em sessão permanente até a solução desses dois casos.

Posto Eleitoral de Bento Ribeiro

RUA THEREZA SANTOS, 112

Afim de evitar atropelo, á ultima hora, devido á grande affluencia de inscriptos que têm tido este posto, pede-se urgencia no comparecimento visto o prazo terminar em 20 do corrente.

O titulo eleitoral constituirá futuramente a unica carteira de identidade que servirá para todos os effeitos legaes e a falta della será causa de grande arrependimento mais tarde.

Convida-se o sr. Alfredo Bernardo de Almeida a vir legalizar um documento que deixou de authenticar.

Foi mandado archivar o processo em que se viram envolvidos varios officiaes

O CASO DA 1ª COMPANHIA FERROVIARIA

O ex-titular da pasta da Guerra, em virtude do officio numero 357, de 27 de abril do anno findo, do auditor da 1ª Circumscripção Judiciaria Militar, Exercito, em que essa autoridade solicitava a abertura de um inquerito regular para apurar, segundo o referido officio, a anarchia administrativa reinante naquella unidade, mandou proceder a essa medida para ser apurada a responsabilidade dos officiaes apontados no citado officio, como fazendo parte do Conselho Administrativo e causadores daquellas irregularidades.

Cumprida essa determinação, foi o processo mandado para a justiça, sendo distribuido á Terceira Audioria de Guerra, e teve, hontem, o seu despacho final, com a promoção do auditor, dr. João Nepomuceno Mallet de Souza Aguiar, assim redigida: "Archive-se o presente processo em obediencia á ultima parte do accordão do Egregio Supremo Tribunal Militar, transcripto a fls. e de onde se verifica que aquelle Tribunal entendeu e decidiu que o presente inquerito, promovido pelo Ministerio Publico para apurar responsabilidades dos membros do Conselho Administrativo da 1ª Companhia Ferroviaria, não mais tinha cabimento. Façam-se as devidas communicações. Em 9-3-1933 — (c.) João Nepomuceno Mallet de Souza Aguiar".

FUMEM

NUBIA

Cigarros preferidos pelos elegantes

Carteira $800 réis

O Peru' Quer a Paz

A Commissão dos Tres e a Solução do Caso de Leticia

GENEBRA, 10 (A. B.) — Segundo informação fidedigna, a Commissão dos Tres mostra-se esperançada em conseguir um entendimento que permitta a solução da questão de Leticia, por meios pacificos, em virtude da communicação feita pelo delegado do Peru', sr. Garcia Calderon, apresentar indicios de que o governo de Lima está inclinado a uma attitude conciliatoria.

Presidente Sanchez Cerro

Haviam se Especializado no Roubo de Accessorios de Automoveis

COMO FOI EFFECTUADA A PRISÃO DOS PERIGOSOS LARAPIOS — UMA FUGA ACCIDENTADA

Eram frequentes as queixas levadas ás autoridades policiaes do 30º districto, por proprietarios de automoveis, residentes em Copacabana contra o furto de accessorios, pneumaticos, etc.

Por mais que se esforçasse a policia, jamais conseguiu prender um só dos meliantes, que, demonstravam rara habilidade.

Finalmente após mezes de severa vigilanca, foram os gatunos descobertos hontem, á noite, e detidos, quando operavam na rua Barata Ribeiro, esquina de Miguel Lemos.

COMO OS LARAPIOS FORAM DESCOBERTOS

Seriam 21 horas quando, regressando do centro da cidade em companhia de amigos, o sr. Salvador Mangual, morador á rua Miguel Lemos n. 90, deixou o seu carro n. 3.540 estacionado no local acima mencionado.

Apesar da distancia, o referido cavalheiro, do logar onde se encontrava, avistava perfeitamente o automovel.

Mais ou menos áquella hora, com surpreza o sr. Mangual, notou, que, dois mecanicos, estavam a desmontar o seu auto, retirando apressadamente os pneumaticos.

Extranhando o que succedia, o proprietario do carro, e seus amigos dirigiram-se ao local, afim de indagarem acerca do que se passava.

Ao se approximarem, os cavalheiros foram aggredidos pelos desconhecidos a barra de ferro. Reagindo a aggressão os tres homens, verificaram tratar-se de audaciosos larapios. Após rapida luta os meliantes tomando um outro carro desappareceram.

FINALMENTE DETIDOS...

Na occasião da fuga o sr. Mangual, verificou que o auto em que fugiam os gatunos, tinha o n. 1.464. Immediatamente foi o caso levado ao conhecimento do delegado do 30º districto, que, determinou que fossem levadas a effeito diligencias para captura dos gatunos.

Tendo conhecimento do local onde o auto era guardado, os policiaes para lá se dirigiram, conseguindo detêr os ladrões que eram os irmãos Antonio Marques Limeda, portuguez, morador á rua Visconde de Caravellas numero 91, e Manoel Marques Limeda, portuguez, de 38 annos, casado, motorista e morador á rua Barroso n. 253.

Na delegacia foi instaurado o respectivo inquerito, ficando provado que o auto 1.464 era de propriedade de Antonio e só era utilisado em assaltos.

Prosegue Com Violencia a Guerra no Extremo-Oriente

O MARECHAL CHIANG-KAI-CHEK, NOVO COMMANDANTE DO EXERCITO DO NORTE DA CHINA, ESTA' PREPARANDO UM CONTRA-ATAQUE A KU-PEI-FU

E' Elevado o Numero das Baixas Soffridas Pelas Tropas Nipponicas

PEKIM, 10 (Havas) — Foi aceita a demissão do marechal Tchang-Sueh-Liang do commando do Exercito do norte da China.

Seu substituto, o marechal Chiang-Kai-Shek, teve como primeiro acto organizar um contra-ataque a Ku-Pei-Fu.

O TOTAL DAS PERDAS JAPONEZAS

TCHIN-TCHEU, 10 (Havas) — As tropas japonezas entraram, ás dez horas, no desfiladeiro de Ku-Pei-Fu.

O total das perdas nipponicas nos encontros que precederam a operação é computado no dobro das perdas registradas desde o inicio da campanha de Jehol.

TCHANG-SUEH-LIANG E' DECLARADO PUSILLANIME

NANKIM, 10 (Havas) — O Conselho Politico Central, reunido em sessão extraordinaria, resolveu recommendar a exclusão dos quadros do Exercito do marechal Tchang-Sueh-Liang, para o qual reclama severo castigo por haver causado "com a sua pusillanimidade e falta de preparo a perda da Mandchuria e a derrocada de Jehol".

DECLARAÇÕES DO GENERAL TCHANG-TSO-PING

SHANGHAI, 10 (Havas) — O general Tchang-Tso-Ping, ministro da China junto ao governo japonez, chegou aqui e seguirá brevemente para Nankim, onde vae conferenciar com o governo chinez sobre a situação sino-japoneza.

Em uma roda diplomatica o general declarou que uma vez que a China faz parte do instituto de Genebra não tem necessidade de manter representante em Tokio. Accrescentou que, na sua opinião, o Japão não se retirará da Sociedade das Nações.

ESPERAM-SE NOVOS COMBATES

LONDRES, 10 (Havas) — O sr. Quo Tai Chi, ministro da China nesta capital, de regresso de Genebra, foi entrevistado pelo representante da Agencia Havas.

O sr. Quo Tai Chi desmentiu os boatos de abertura de negociações directas entre os governos de Nankim e Tokio e accrescentou que, a despeito dos ultimos communicados, eram de esperar novos combates, mesmo depois da tomada de Jehol pelos japonezes, que certamente não se deteriam nas posições já conquistadas.

PELA RECONQUISTA DE JEHOL

Accrescentou que a opinião publica exacerbada exigia que fossem tentados todos os esforços para recuperar a provincia perdida e que a conducta das operações seria confiada ao generalissimo Chiang-Kai-Chek, com o apoio de todo o paiz, visto que na occurrencia desappareceriam as dissenções existentes entre os governos de Nankim e Cantão.

O sr. Quo Tai Chi não occultou que soffrera tremenda desillusão ao ter noticia do esboroamento das forças chinezas o que, entretanto, a seu vêr, não influiria na vontade do povo.

O entrevistado disse finalmente que emquanto os japonezes estiverem ás portas da China, esta se recusará a assignar o pacto de desarmamento, o que acarretará egual attitude por parte do Japão. Dahi, no seu sentir, a impossibilidade de chegar ás reducções reclamadas pela Conferencia de Genebra.

— EM —

Casimiras e Brins

Só ha uma casa :

METRO DE OURO

159, ROSARIO, 159

Está melhor o jornalista Freitas Guimarães

MACEIO', 10 (A. B.) — O jornalista Freitas Cavalcanti, que foi ferido a punhal quando se encontrava em seu gabinete, está passando perfeitamente bem, já em plena convalescença. Seu aggressor atirou-se, hontem, do 2º andar da Penitenciaria, comprovando-se assim as suspeitas de perturbação mental.